

ต้นฉบับ

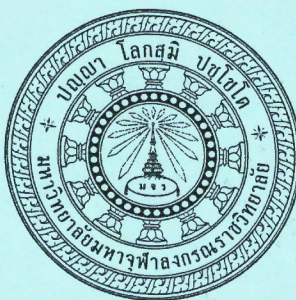

เรื่อง คู่มือปฏิบัติงานบัญชีในระบบ Fomula
มหาวิทยาลัยมหจุฬาลงกรณราชวิทยาลัย

สำหรับขอรับการประเมินเพื่อแต่งตั้งให้ดำรงตำแหน่ง

โดย ข้าราชการ ข้าราชการพิเศษ เชี่ยวชาญ
 วิธีปกติ วิธีพิเศษ

ของ

นางสาวสุรภา ศรีวิชัย
ตำแหน่ง นักวิชาการการเงินและบัญชี เลขที่ ๐๒๒๐๐๘
กลุ่มงานบัญชี
ส่วนงานกองคลังและทรัพย์สิน
มหาวิทยาลัยมหจุฬาลงกรณราชวิทยาลัย



เรื่อง คู่มือปฏิบัติงานบัญชีในระบบ Formula มหาวิทยาลัยมหาจุฬาลงกรณราชวิทยาลัย

สำหรับขอรับการประเมินเพื่อแต่งตั้งให้ดำรงตำแหน่ง

โดย ชำนาญการ ชำนาญการพิเศษ เชี่ยวชาญ
 วิธีปกติ วิธีพิเศษ

ของ

นางสาวสุรภา ศรีวิชัย
ตำแหน่ง นักวิชาการการเงินและบัญชี เลขที่ ๐๒๒๐๐๘
กลุ่มงานบัญชี
ส่วนงานกองคลังและทรัพย์สิน
มหาวิทยาลัยมหาจุฬาลงกรณราชวิทยาลัย

คำนำ

คู่มือการใช้งานบัญชีในระบบ Fomula สำหรับมหาวิทยาลัยเล่มนี้ ผู้จัดทำ มีความตั้งใจจัดทำเพื่อให้ ผู้ปฏิบัติงานด้านการบัญชีของมหาวิทยาลัย ใช้สำหรับศึกษาและทำความเข้าใจ เพื่อปฏิบัติงานที่รับผิดชอบ ด้านการบัญชีได้ถูกต้องตามระเบียบ กฎหมายและแนวปฏิบัติที่เกี่ยวข้องกับงานบัญชี

คู่มือการใช้งานบัญชีในระบบ Fomula สำหรับมหาวิทยาลัยเล่มนี้ มีเนื้อหาสาระสำคัญที่เกี่ยวกับ ขั้นตอนในการบันทึกบัญชีโดยใช้ระบบเทคโนโลยีสารสนเทศมาช่วยในการบันทึกข้อมูลเพื่อให้เกิดความรวดเร็ว ในการเก็บข้อมูลทางบัญชีซึ่งระบบสามารถที่จะคำนวณค่าเสื่อม เรียกรายงานกระดาษทำการ งบทดลอง หมายเหตุประกอบงบการเงิน ออกมาได้เพื่อมาประมวลจัดทำงบการเงิน

หวังเป็นอย่างยิ่งว่า คู่มือเล่มนี้คงจะเป็นประโยชน์ต่อเจ้าหน้าที่ปฏิบัติงานด้านบัญชีและผู้ที่เกี่ยวข้อง เป็นอย่างดี

นางสาวสุรภา ศรีวิชัย

นักวิชาการการเงินและบัญชี

๒๐ มิถุนายน ๒๕๕๙

สารบัญ

	หน้า
คำนำ	
บทที่ ๑ บทนำ	
ประวัติความเป็นมา	๑
วัตถุประสงค์	๒
ขอบเขตและข้อจำกัด	๒
ประโยชน์ที่คาดว่าจะได้รับ	๒
บทที่ ๒ ภาระหน้าที่ความรับผิดชอบ	๓
โครงสร้างองค์กร กองคลังและทรัพย์สิน สำนักงานอธิการบดี	๔
โครงสร้างการบริหารงาน กองคลังและทรัพย์สิน สำนักงานอธิการบดี	๕
โครงสร้างกลุ่มงานบัญชี	๖
ภาระหน้าที่ความรับผิดชอบ	๗
ขั้นตอนในการทำงานบัญชีในระบบแยกประเภท GL	๑๐
วรรณกรรมที่เกี่ยวข้อง	๑๑
บทที่ ๓ หลักเกณฑ์และวิธีการปฏิบัติงาน	๑๒
หลักเกณฑ์ปฏิบัติงาน	๑๒
วิธีการปฏิบัติงาน	
การกำหนดหมวดหมู่ของบัญชี	๑๓
การกำหนดรหัสบัญชี	๑๔
วิธีการเข้าใช้งานเบื้องต้นของระบบ	๑๕

สารบัญ (ต่อ)

	หน้า
บทที่ ๔ เทคนิคหรือแนวทางการปฏิบัติงาน	๒๑
ขั้นตอนการทำงาน	๒๑
สร้างข้อมูลองค์กร	๒๑
สร้างผังบัญชีและสร้างสมุดรายวัน	
การสร้างผังบัญชี	๒๔
การสร้างสมุดรายวัน	๒๕
การออกแบบงบการเงิน	๒๖
การบันทึกยอดยกมาต้นงวดของบัญชี	๓๐
การทำงานในระบบ	
การทำงานในระบบแยกประเภท(GL)	๓๒
การบันทึกข้อมูลในสมุดรายวันรับ	๓๕
การบันทึกข้อมูลในสมุดรายวันจ่าย	๓๗
การบันทึกข้อมูลในสมุดรายวันทั่วไป	๓๘
การทำงานในระบบสินทรัพย์และค่าเสื่อมราคา	๔๐
การเพิ่มข้อมูลสินทรัพย์	๔๐
การประมวลผลค่าเสื่อม	๔๑
การแก้ไขค่าเสื่อม	๔๒
รายงานค่าเสื่อมราคา	๔๓
การสั่งปิดบัญชี	๔๔

สารบัญ (ต่อ)

	หน้า
การเรียกรายงาน	๕๖
การเรียกรายงานรายวันเรียงวันที่	๕๒
การเรียกรายงานกระดาษทำการ	๕๓
การเรียกรายงานงบทดลอง	๕๕
การสำรองข้อมูลโปรแกรม Fomula	๕๖
บทที่ ๕ ปัญหา อุปสรรค แนวทางแก้ไขและข้อเสนอแนะ	
ปัญหา อุปสรรค	๕๘
แนวทางแก้ไข	๕๙
ข้อเสนอแนะ	๕๙
บรรณานุกรม	๖๐
ภาคผนวก	
หนังสือกรมบัญชีกลางแนวปฏิบัติทางบัญชีประกอบมาตรฐานการบัญชีภาครัฐ ฉบับที่ ๑	
เรื่องการนำเสนองบการเงิน	๖๑
หนังสือกรมบัญชีกลางเรื่อง ผังบัญชีมาตรฐานเพื่อใช้ในระบบการบริหารการเงินการคลัง	
ภาครัฐสู่ระบบอิเล็กทรอนิกส์ (GFMS)	๖๓
ผังบัญชีมหาวิทยาลัย	๖๕

บทที่ ๑

บทนำ

มหาวิทยาลัยมหาจุฬาลงกรณราชวิทยาลัย มีการแบ่งแยกอำนาจหน้าที่ในการดำเนินงาน ตามโครงสร้างการบริหารที่มีการกำหนดแผนงาน มีหน่วยงานวิทยาเขตและวิทยาลัยสงฆ์ ห้องเรียน โครงการเปิดหลักสูตรพิเศษ และกองทุนอื่น ซึ่งจะต้องมีจัดทำรายงานการเงิน ประกอบด้วยงบแสดงฐานะการเงิน งบรายได้-ค่าใช้จ่าย งบกระแสเงินสด หมายเหตุประกอบงบการเงิน เพื่อออกเป็นรายงานทางการเงินรวมของมหาวิทยาลัย และดำเนินงานบรรลุวัตถุประสงค์และตามระเบียบประกาศของมหาวิทยาลัย ซึ่งปัจจุบันส่วนงานของมหาวิทยาลัยมีมาก และการดำเนินงานทางด้านการบัญชีก็ไม่ได้เป็นไปในทิศทางเดียวกัน จึงทำให้การรวบรวมการจัดทำงบการเงินของมหาวิทยาลัยเกิดความล่าช้า เนื่องจากหน่วยงานยังไม่มีระบบระบบMIS ที่ช่วยการปฏิบัติงานการจัดทำงบการเงินไว้เป็นมาตรฐานเดียวกัน

เมื่อมีงบประมาณ ๒๕๕๒ มหาวิทยาลัยได้รับการบริจาคโปรแกรมด้านการบัญชีระบบ FOMULA ซึ่งเป็นโปรแกรมสำเร็จรูป เพื่อช่วยในการบันทึกและจัดทำบัญชีซึ่งมีหน่วยงานที่ใช้คือ มหาวิทยาลัยมหาจุฬาลงกรณราชวิทยาลัยส่วนกลาง วิทยาเขต วิทยาลัยสงฆ์ซึ่งไม่รวมถึงห้องเรียน หน่วยวิทยบริการ คณะโครงการพิเศษการทำงานในระบบ FOMULA เป็นไปตามการเรียนรู้ของหน่วยงานแต่ละหน่วยงานที่ได้รับโปรแกรมหรือเป็นการสอนงานต่อกันมา ซึ่งการทำงานในระบบโปรแกรมก็ใช้งานได้ไม่ครบถ้วนสมบูรณ์ จะใช้งานเฉพาะการลงบันทึกบัญชีด้านการรับและการจ่ายเงิน คั้นเงินยืมทรอกรหัสในการบันทึกบัญชีของละที่ก็ไม่เหมือนกัน ไม่มีการเชื่อมต่อข้อมูลถึงกันทำให้การจัดทำกระดาษทำการรวม งบทดลองรวมของมหาวิทยาลัยล่าช้า ไม่ถูกต้อง ดังนั้นเพื่อเป็นการพัฒนางาน ส่วนงานกองคลังและทรัพย์สินได้มีการUP DATE โปรแกรม FOMULA ที่สามารถเชื่อมโยงข้อมูลของแต่ละที่มารวมที่ส่วนกลางและสามารถทำรายงานการเงินได้รวดเร็วสามารถตรวจสอบได้ว่าหน่วยไหนที่ทำหรือไม่ทำ แต่เนื่องจากคู่มือการทำงานของโปรแกรมเป็นระบบการทำงานของบริษัทห้างร้าน ดังนั้นคู่มือที่บริษัทมีให้จึงไม่สอดคล้องกับการทำงานของมหาวิทยาลัย

ดังนั้นจึงเห็นว่าควรจัดทำคู่มือการทำงานโปรแกรมบัญชีในระบบ FOMULAเฉพาะระบบบัญชีแยกประเภท (GL)และระบบระบบสินทรัพย์และค่าเสื่อมราคา FAเพื่อเป็นคู่มือในการทำงานของบุคลากรที่ทำหน้าที่ทางด้านบัญชี จะได้ใช้ในการปฏิบัติงานให้เป็นมาตรฐานเดียวกันและสามารถเรียกรายงานจากระบบของแต่ละหน่วยงานได้โดยใช้ผังบัญชีเดียวกันไม่ต้องมีความยุ่งยากในการจัดทำกระดาษทำการรวมเพราะระบบ FOMULA สามารถใช้ผังบัญชีเดียวกันได้

วัตถุประสงค์

๑. เพื่อให้หน่วยงานของมหาวิทยาลัยมหาจุฬาลงกรณราชวิทยาลัย มีคู่มือการทำงานโปรแกรมบัญชีในระบบ FOMULA

๒. เพื่อเสริมสร้างความรู้ ความเข้าใจ ขั้นตอนในการทำงานในโปรแกรมบัญชีแยกประเภทในระบบ และใช้ผังบัญชีที่เป็นมาตรฐานเดียวกัน

๓. เพื่อใช้ประโยชน์ในการจัดทำงบการเงินให้ทันเวลาและผู้ร่วมงานที่สามารถทำงานทดแทนกันได้ลดขั้นตอนในการสอนงาน

ขอบเขตและข้อจำกัด

คู่มือการทำงานโปรแกรมบัญชีในระบบ FOMULA มหาวิทยาลัยเล่มนี้ ได้จัดทำขึ้นเพื่อให้เจ้าหน้าที่ผู้ปฏิบัติงานด้านบัญชีของมหาวิทยาลัยทุกส่วนงาน ใช้เป็นแนวทางการปฏิบัติงานด้านบัญชีและการจัดทำงบการเงินให้เป็นมาตรฐานเดียวกัน สอดคล้องกับลักษณะงานตามภารกิจของมหาวิทยาลัยกฎระเบียบ ประกาศของมหาวิทยาลัยและตามนโยบายของกระทรวงการคลัง หากกระทรวงการคลังประกาศมาตรฐาน การบัญชี ผังบัญชีและรายงานการเงิน มหาวิทยาลัยก็จะต้องปรับให้สอดคล้องต่อไปด้วย

ประโยชน์ที่คาดว่าจะได้รับ

๑. ส่วนงานบัญชีของมหาวิทยาลัย มีคู่มือการทำงานโปรแกรมบัญชีในระบบ FOMULA เป็นเครื่องมือในการปฏิบัติงานให้เป็นแนวทางเดียวกัน เป็นมาตรฐานเดียวกันทั้งองค์กร

๒. เจ้าหน้าที่ผู้ปฏิบัติงานด้านบัญชีของมหาวิทยาลัยมีความรู้ ความเข้าใจ ทราบถึงขั้นตอนและวิธีการใช้งานโปรแกรมบัญชีแยกประเภทในระบบ FOMULA และใช้ผังบัญชีได้อย่างถูกต้อง มีประสิทธิภาพ

๓. บุคลากรที่ทำงานด้านการบัญชีสามารถทำงานแทนกันได้ ลดขั้นตอนในการสอนงาน ทำให้การทำงานรวดเร็วขึ้น

บทที่ ๒

ภาระหน้าที่ และความรับผิดชอบ

กองคลังและทรัพย์สิน ได้รับการจัดตั้งและประกาศในหนังสือราชกิจจานุเบกษา ให้เป็นส่วนงานระดับกอง ในสำนักงานอธิการบดี มหาวิทยาลัยมหาจุฬาลงกรณราชวิทยาลัย เมื่อวันที่ ๒๕ ธันวาคม พ.ศ. ๒๕๕๖ แบ่งกลุ่มงานตามภารกิจหลัก ๕ กลุ่ม ประกอบด้วย กลุ่มงานการเงิน กลุ่มงานบัญชี กลุ่มงานพัสดุ กลุ่มงานอาคารสถานที่ และกลุ่มงานยานพาหนะ

พ.ศ. ๒๕๕๗ มหาวิทยาลัยมหาจุฬาลงกรณราชวิทยาลัยได้ออกประกาศมหาวิทยาลัย เรื่อง ภารกิจ อำนาจหน้าที่และความรับผิดชอบของส่วนงานในมหาวิทยาลัย พ.ศ. ๒๕๕๗ ลงวันที่ ๒๙ เมษายน พ.ศ. ๒๕๕๗ โดยกำหนดให้ กองคลังและทรัพย์สิน สำนักงานอธิการบดี มีอำนาจหน้าที่และความรับผิดชอบ ครอบคลุมงาน ๕ กลุ่มงาน ประกอบด้วย

๑. กลุ่มงานการเงิน
๒. กลุ่มงานบัญชี
๓. กลุ่มงานพัสดุ
๔. กลุ่มงานอาคารสถานที่
๕. กลุ่มงานยานพาหนะ

กลุ่มงานบัญชี มีภาระหน้าที่

ปฏิบัติงานจัดทำเอกสารหลักฐาน บันทึกรายการบัญชี ปรับปรุงบัญชี การปิดบัญชี ตามระบบบัญชี และระเบียบที่เกี่ยวข้อง รวมทั้งจัดทำรายงานงบการเงิน และบัญชี เพื่อจัดส่งส่วนราชการและหน่วยงานที่เกี่ยวข้องตามระเบียบ และควบคุมการเบิกจ่ายเงินตามประเภทเงินให้เป็นไปตามแผนปฏิบัติการประจำปี และปฏิบัติงานอื่นที่เกี่ยวข้องหรือที่ได้รับมอบหมาย การดำเนินงานกิจกรรมด้านการบัญชีเป็นกิจกรรมที่เกี่ยวกับการจัดทำบัญชีทั้งด้านรายรับและรายจ่าย บุคลากรด้านการบันทึกบัญชีจึงทำหน้าที่เกี่ยวกับกิจกรรมที่ดำเนินการในด้านต่างๆ ของงานการเงิน ซึ่งประกอบด้วย การรับเงิน จ่ายเงิน เบิก/ถอนเงิน ซึ่งงานบัญชีเป็นงานที่มีบทบาทหน้าที่ในขั้นตอนสุดท้ายของการปฏิบัติงานด้านการคลังและทรัพย์สิน

๑) โครงสร้างองค์กร กองคลังและทรัพย์สิน สำนักงานอธิการบดี

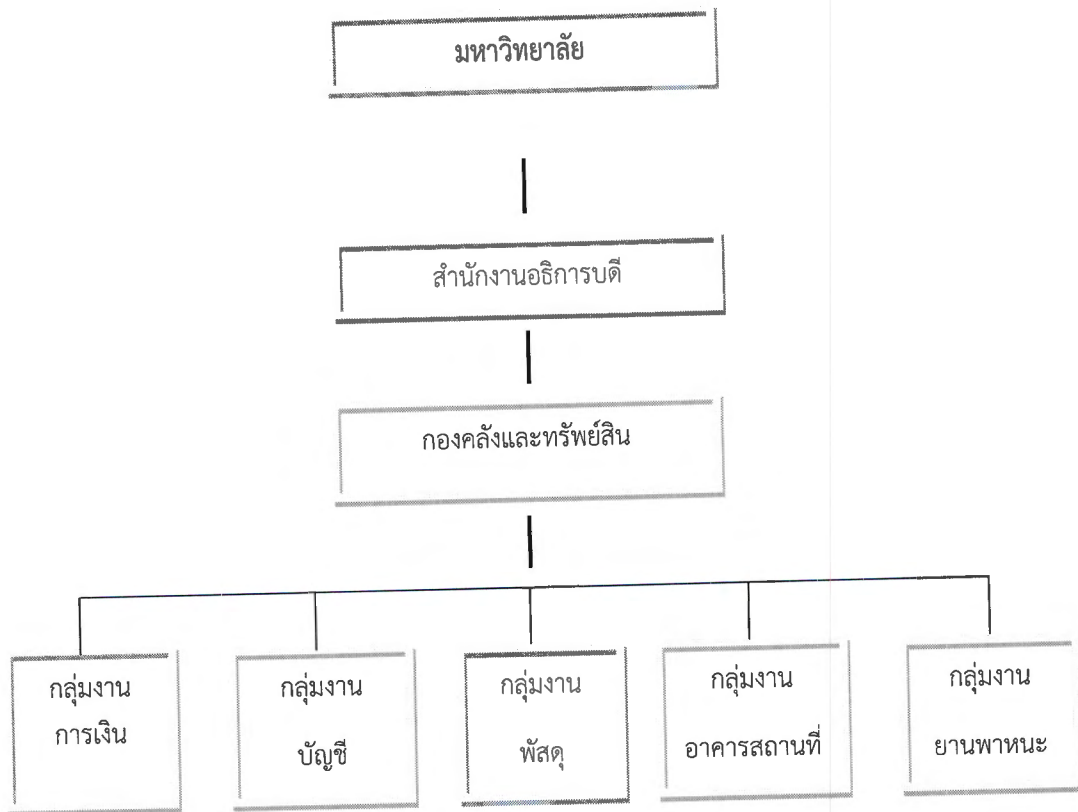

๒) โครงสร้างการบริหารงาน กองคลังและทรัพย์สิน สำนักงานอธิการบดี

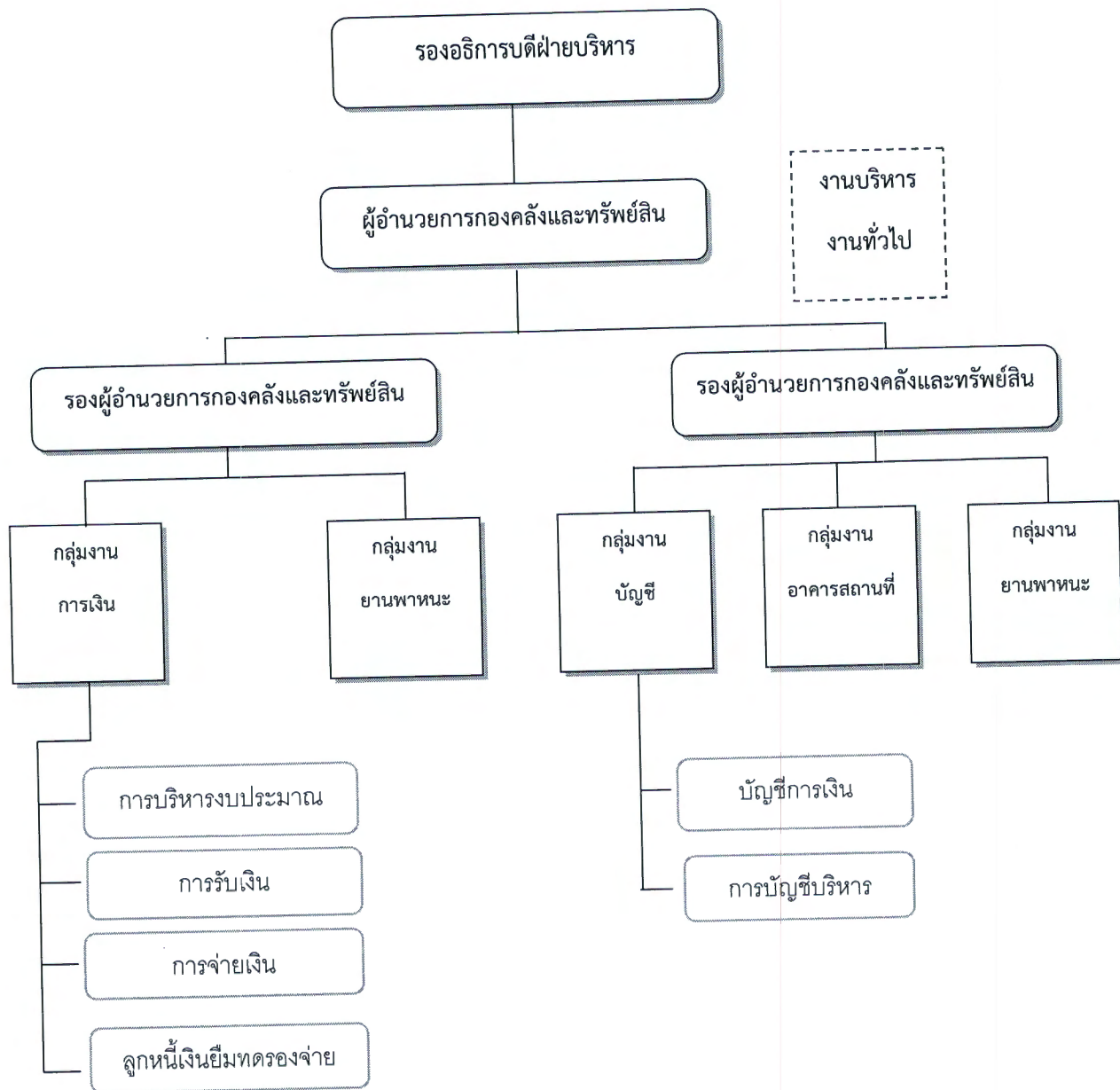

๓) โครงสร้างกลุ่มงานบัญชี

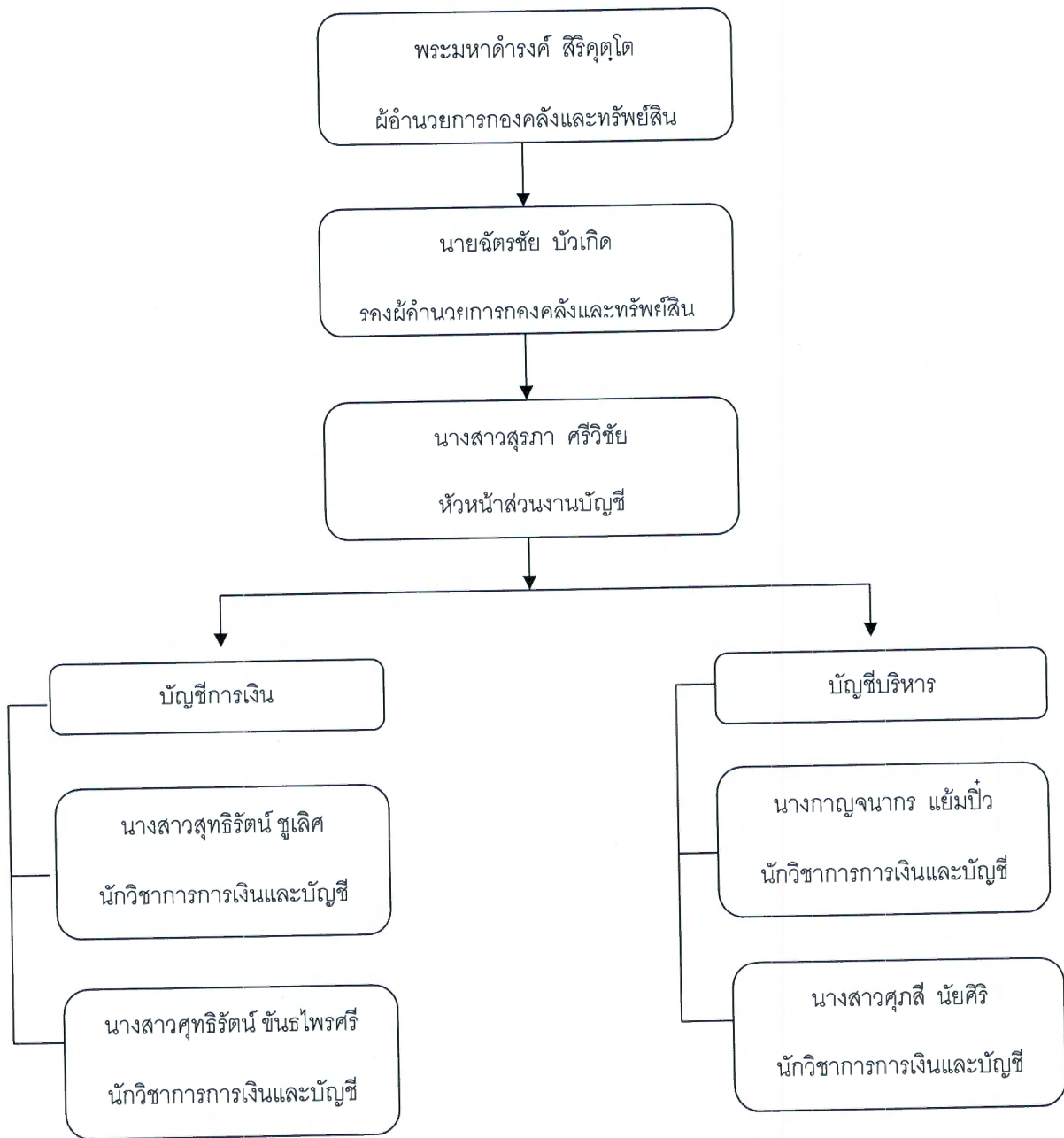

ภาระหน้าที่ความรับผิดชอบ

ชื่อหน่วยงาน	หน้าที่หลัก	เอกสารประกอบ
<p>กลุ่มงานบัญชี บัญชีการเงิน งานบันทึกบัญชีด้านรับ</p>	<ul style="list-style-type: none"> - วิเคราะห์รายการบัญชีด้านรายรับทุกประเภทเพื่อบันทึกบัญชีในสมุดรายวันรับในระบบบัญชีแยกประเภทในโปรแกรม Fomula - บันทึกบัญชีในสมุดรายวันธนาคาร ตรวจสอบบัญชีเงินฝากและจัดทำทะเบียนคุมแยกประเภทแต่ละบัญชี - ตรวจสอบรายได้ค้างรับ รายได้รับล่วงหน้า และจัดทำทะเบียนคุมเพื่อใช้ในการประกอบในหมายเหตุงบการเงิน - คำนวณดอกเบี้ยเงินฝากธนาคารค้างรับ 	<p>ใบสำคัญรับ ใบเสร็จรับเงิน ใบนำส่งเงิน ทะเบียนคุมธนาคาร ทะเบียนคุมรายได้ค้างรับ รายได้รับล่วงหน้า</p>
<p>งานบันทึกบัญชีด้านลูกหนี้เงินยืมทรองจ่ายและคินเงินยืมทรองจ่าย</p>	<ul style="list-style-type: none"> - วิเคราะห์รายการบัญชีการคินเงินยืมทรองจ่ายเพื่อบันทึกบัญชีในสมุดรายวันคินเงินยืมทรอง - บันทึกรายการลูกหนี้ในทะเบียนลูกหนี้เงินยืมและตรวจสอบรายการลูกหนี้เงินยืมทรองจ่ายให้ตรงกับงบการเงิน - จัดทำทะเบียนคุมใบยืมเงินทรองจ่ายเพื่อใช้ประกอบหมายเหตุงบการเงิน - ตรวจสอบลูกหนี้อื่นที่ค้าง จัดทำทะเบียนคุมเพื่อใช้ประกอบในหมายเหตุประกอบงบการเงิน 	<p>ใบยืมเงินทรองจ่าย ใบคินเงินทรองจ่าย ทะเบียนคุมใบยืมเงิน ทะเบียนคุมใบคินเงินยืมทรองจ่าย ทะเบียนคุมลูกหนี้อื่น</p>
<p>งานบันทึกบัญชีด้านค่าใช้จ่าย</p>	<ul style="list-style-type: none"> - วิเคราะห์รายการบัญชีการเบิกค่าใช้จ่ายทุกประเภทบันทึกบัญชีในสมุดรายวันจ่าย - ตรวจสอบค่าใช้จ่ายค้างจ่าย ค่าใช้จ่ายจ่ายล่วงหน้า เจ้าหน้าที่การค้าและเจ้าหน้าที่อื่น พร้อมทั้งจัดทำทะเบียนคุมเพื่อใช้ประกอบในหมายเหตุประกอบงบการเงิน 	<p>ใบสำคัญจ่าย ทะเบียนคุมค่าใช้จ่าย ค้างจ่าย ค่าใช้จ่ายจ่ายล่วงหน้า เจ้าหน้าที่การค้า เจ้าหน้าที่อื่น</p>

ชื่อหน่วยงาน	หน้าที่หลัก	เอกสารประกอบ
งานบัญชีทรัพย์สินและต้นทุน หนังสือ	<ul style="list-style-type: none"> -จัดทำทะเบียนคุมสินทรัพย์ตามประเภททั้งสินทรัพย์ที่ได้จากการซื้อและบริจาคพร้อมคิดคำนวณค่าเสื่อมราคา -จัดเก็บเอกสารการเบิกจ่ายสินทรัพย์แต่ละประเภทพร้อมทั้งตรวจสอบกับบัญชีแยกประเภทของสินทรัพย์ประเภทนั้น -สอบทานและจัดทำทะเบียนหนังสือฝากขายและคำนวณพร้อมทั้งบันทึกบัญชีต้นทุนหนังสือ -จัดทำบันทึกข้อความพร้อมทะเบียนหนังสือฝากขายให้ส่วนที่เกี่ยวข้องเพื่อยืนยันกับบริษัทฝากขาย -จัดทำรายงานวัสดุคงเหลือและตรวจสอบกับรายงานคงเหลือของกลุ่มงานพัสดุ 	ทะเบียนคุมทรัพย์สินทะเบียนหนังสือฝากขาย ทะเบียนวัสดุคงเหลือ
บัญชีบริหาร งานรวมงบการเงิน(ส่วนกลาง พร้อมคณะ)	<ul style="list-style-type: none"> -นำบททดลองของบัญชีการเงินของส่วนกลางเพื่อมาจัดทำงบการเงินของส่วนกลาง -จัดทำงบการเงินและสอบทานงบการเงินของโครงการพิเศษต่างๆ 	รายงานงบการเงินประกอบด้วยงบแสดงฐานะการเงิน งบรายได้-ค่าใช้จ่าย หมายเหตุประกอบงบการเงิน พร้อมทั้งทะเบียนคุมต่างๆ

ชื่อหน่วยงาน	หน้าที่หลัก	เอกสารประกอบ
งานรวมงบการเงิน(ส่วนกลางย่อย)	-รวบรวม ตรวจสอบและสอบทาน งบการเงินของส่วนกลางย่อย(ทุก แห่ง)และนำกระดาษทำการของแต่ละ ส่วนงานมาบันทึกลงในระบบ Fomulaเพื่อทำงบตรงรวมของ มหาวิทยาลัย -ติดต่อประสานงานกับงานบัญชี ของส่วนกลางย่อย	รายงานงบการเงินประกอบด้วยงบ แสดงฐานะการเงิน งบรายได้ ค่าใช้จ่าย พร้อมเอกสารประกอบ งบการเงินและทะเบียนคุม รายละเอียดของหมายเหตุ ประกอบงบการเงินด้านสินทรัพย์ หนี้สิน ทุน
งานรวมงบการเงิน(ส่วนภูมิภาค)	-รวบรวม ตรวจสอบและสอบทาน งบการเงินของส่วนภูมิภาค(ทุก แห่ง)และนำกระดาษทำการบันทึก ลงในระบบ Fomulaเพื่อทำงบ ทดลองรวมของมหาวิทยาลัย -ติดต่อประสานงานกับงานบัญชี ของหน่วยงานส่วนภูมิภาคแห่ง	รายงานงบการเงินประกอบด้วยงบ แสดงฐานะการเงิน งบรายได้ ค่าใช้จ่าย พร้อมเอกสารประกอบ งบการเงินและทะเบียนคุม รายละเอียดของหมายเหตุ ประกอบงบการเงินด้านสินทรัพย์ หนี้สิน ทุน
งานการเงินรวมของมหาวิทยาลัย	-รวบรวมงบการเงินของส่วนกลาง ส่วนกลางย่อย ส่วนภูมิภาค เพื่อ จัดทำงบการเงินรวมของ มหาวิทยาลัย -เสนอรายงานให้คณะกรรมการ การเงินและทรัพย์สิน สภา มหาวิทยาลัยอนุมัติภายใน ระยะเวลาตามข้อบังคับของ มหาวิทยาลัย	รายงานงบการเงิน รายงานสถานะการเงิน รายงานงบรายได้-ค่าใช้จ่าย หมายเหตุประกอบงบการเงิน ทะเบียนคุมรายละเอียดของหมายเหตุ ประกอบงบการเงินด้าน สินทรัพย์ หนี้สิน ทุน

ขั้นตอนในการทำงานบัญชีในระบบแยกประเภท GL

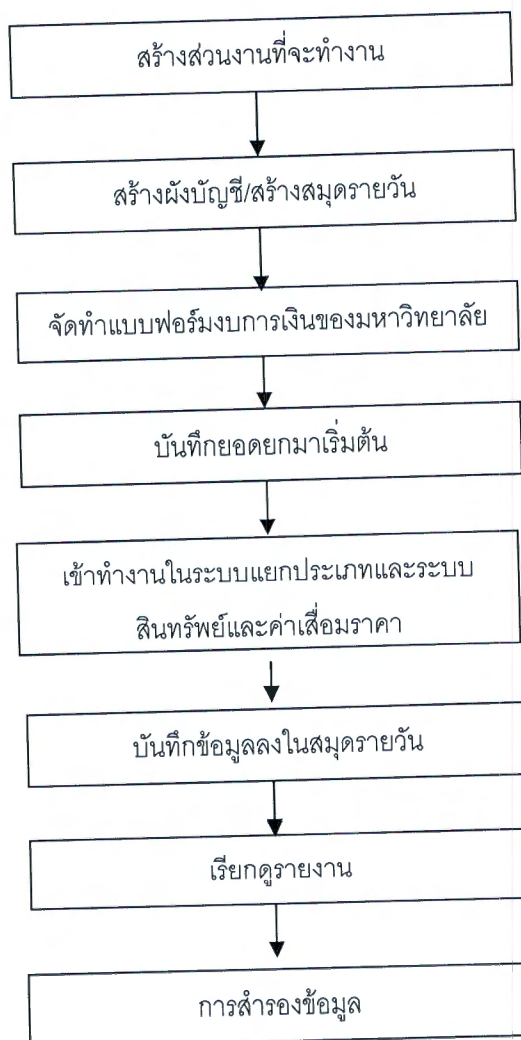

วรรณกรรมที่เกี่ยวข้อง

การใช้โปรแกรมสำเร็จรูปของธุรกิจในเขตอำเภอหาดใหญ่ จังหวัดสงขลา, นายณิธี เหมมันต์, ๒๕๕๐
พบว่าการใช้โปรแกรมบัญชีสำเร็จรูปในการจัดทำบัญชีคือสะดวก รวดเร็ว เข้าใจง่ายไม่ซับซ้อน และการนำ
โปรแกรมสำเร็จรูปมาใช้ทำให้การจัดทำบัญชีปิดบัญชีได้เร็วขึ้น ท้นต่อเวลาที่ต้องส่งรายงานให้ผู้บริหาร

ปัจจัยที่มีความสำคัญต่อการเลือกใช้โปรแกรมสำเร็จรูปทางการบัญชีของสถานประกอบการในเขต
อำเภอเมือง จังหวัดนครราชสีมา, นางสาวปัทมาวดี ดวงดาราทา พบว่าปัจจัยที่มีความสำคัญในการเลือกใช้
โปรแกรมสำเร็จรูปทางการบัญชีของสถานประกอบการ คือความเหมาะสมกับกิจการ คุณสมบัติของโปรแกรม
สำเร็จรูปทางการบัญชี ราคา การเชื่อมโยงข้อมูล บริการหลังการขาย ความน่าเชื่อถือของโปรแกรมบัญชี

ปัจจัยที่มีผลต่อความสำเร็จในการนำระบบ SAB โมดูล FI มาใช้ในงานบัญชีในมุมมองของผู้ปฏิบัติงาน
ในบริษัทจดทะเบียนในตลาดหลักทรัพย์แห่งประเทศไทยกลุ่มการสื่อสารและโทรคมนาคม, เสาวรัตน์ บุญสง่า,
๒๕๕๔. พบว่าปัจจัยที่มีผลต่อความสำเร็จในการนำระบบมาใช้คือปัจจัยด้านคุณภาพของระบบเกี่ยวกับ
ประสิทธิภาพการใช้งานที่ง่าย การให้ข้อมูลที่ถูกต้องและปรับเปลี่ยนรูปแบบรายงานต่าง ๆ ให้ตรงตาม
วัตถุประสงค์ขององค์กร

บทที่ ๓

หลักเกณฑ์และวิธีการปฏิบัติงาน

มหาวิทยาลัยมหาจุฬาลงกรณราชวิทยาลัยได้กำหนดข้อบังคับเกี่ยวกับการบัญชีไว้ในข้อบังคับมหาวิทยาลัยมหาจุฬาลงกรณราชวิทยาลัยว่าด้วยการเงินและทรัพย์สิน พ.ศ. ๒๕๕๖ ในหมวดที่ ๖ การบัญชี ข้อที่ ๒๙ - ๓๑ กำหนดให้ส่วนงานการเงินส่วนกลางและส่วนงานการเงินวิทยาเขตหรือวิทยาลัย เป็นผู้รับผิดชอบการจัดทำบัญชีให้เป็นไปตามมาตรฐานการบัญชีที่รับรองทั่วไป และเก็บรักษาเอกสารเกี่ยวกับการรับเงิน การจ่ายเงิน การก่อหนี้ผูกพันทางการเงินที่ไม่มีหลักฐานแห่งการก่อหนี้ เปลี่ยนแปลง โอน สงวน หรือระงับสิทธิในทางการเงิน รวมถึงหนังสือและเอกสารที่เกี่ยวกับการรับเงิน การจ่ายเงิน หรือก่อหนี้ผูกพันทางการเงินที่หมดความจำเป็นในการใช้เป็นหลักฐาน และสำนักงานการตรวจเงินแผ่นดินตรวจสอบแล้วไม่มีปัญหาหรือเอกสารที่ไม่มีความจำเป็นต้องใช้ประกอบการตรวจให้เก็บรักษาไว้อย่างน้อยห้าปีขึ้นไป

การบันทึกบัญชี ให้เป็นไปตามมาตรฐานการบัญชีที่รับรองทั่วไป และตามรายละเอียดของวิธีการตามที่คณะกรรมการกำหนด และให้ส่วนงานการเงินส่วนกลางและส่วนงานการเงินวิทยาเขต วิทยาลัย รับผิดชอบการจัดทำรายงานการเงิน ประกอบด้วย การจัดทำงบการเงิน เพื่อแสดงฐานะทางการเงิน ผลการดำเนินงาน และการเปลี่ยนแปลงทุนสะสมและเงินคงเหลือประจำเดือน เสนอต่ออธิการบดีภายในวันที่สิบห้าของเดือนถัดไปและเมื่อสิ้นปีงบประมาณให้จัดทำรายงานงบการเงินและงบรายได้-ค่าใช้จ่าย ให้ผู้สอบบัญชีของมหาวิทยาลัยภายในเก้าสิบวัน

หลักเกณฑ์ในการจัดทำรายงานการเงินของมหาวิทยาลัย

งบการเงินนี้จัดทำขึ้นตามเกณฑ์คงค้าง (Accrual Basis) ตามมาตรฐานและนโยบายการบัญชีภาครัฐที่กระทรวงการคลังประกาศใช้ ซึ่งรวมถึงหลักการและนโยบายบัญชีสำหรับหน่วยงานภาครัฐ มาตรฐานการบัญชีภาครัฐ และนโยบาย การบัญชีภาครัฐ และแสดงรายการในงบการเงินตามหนังสือกรมบัญชีกลาง ที่ กค ๐๔๒๓.๒/ว ๒๓๗ ลงวันที่ ๘ กันยายน ๒๕๕๗ เรื่อง แนวปฏิบัติทางบัญชีประกอบมาตรฐานการบัญชีภาครัฐ ฉบับที่ ๑ เรื่อง การนำเสนองบการเงิน โดยมีรอบระยะเวลาเริ่มตั้งแต่วันที่ ๑ ตุลาคม ถึงวันที่ ๓๐ กันยายน ของทุกปีถัดไป

มาตรฐานและนโยบายบัญชี ของมหาวิทยาลัยใช้ตามประกาศของกระทรวงการคลัง คือ กระทรวงการคลังได้ประกาศใช้มาตรฐานและนโยบายการบัญชีภาครัฐฉบับใหม่และฉบับปรับปรุงใหม่ ดังนี้ มาตรฐานและนโยบายการบัญชีภาครัฐที่มีผลบังคับใช้สำหรับรอบระยะเวลาบัญชีปีปัจจุบันที่เริ่มในหรือหลังวันที่ ๑ ตุลาคม ๒๕๕๖

- หนังสือจากกรมบัญชีกลาง” ผังบัญชีมาตรฐานเพื่อใช้ในระบบการบริหารการเงินการคลังภาครัฐสู่ระบบอิเล็กทรอนิกส์(GFMIS) ๒๕ เมษายน ๒๕๕๑

- มาตรฐานการบัญชีภาครัฐ ฉบับที่ ๑ เรื่อง การนำเสนองบการเงิน มีผลบังคับใช้ ๑ ตุลาคม ๒๕๕๗ เป็นต้นไป

วิธีการปฏิบัติงานการบัญชีในระบบบัญชีแยกประเภทของโปรแกรม FOMULA

๑. มีการจัดทำฐานข้อมูลของมหาวิทยาลัยประกอบด้วยโครงสร้างการ

๒. กำหนดหมวดหมู่ของบัญชีสินทรัพย์ หนี้สิน ทุน รายได้ ค่าใช้จ่าย

๓. นำผังบัญชีมาตรฐานเพื่อใช้ในระบบการบริหารการเงินการคลังภาครัฐสู่ระบบอิเล็กทรอนิกส์ ผังบัญชีมาตรฐานในระบบ GFMS Version ๒๕๕๑ มาปรับใช้กับของมหาวิทยาลัยโดยนำผังบัญชีเข้าในระบบ Fomula

๔. จัดทำรายงานงบการเงินตามมาตรฐานการบัญชีภาครัฐ ฉบับที่ ๑ เรื่องการนำเสนองบการเงิน โดยการสร้างฟอร์มงบแสดงฐานะการเงิน งบรายได้ค่าใช้จ่าย หมายเหตุประกอบงบการเงินให้เป็นไปตามมาตรฐานไว้ในระบบ Fomula

การกำหนดหมวดหมู่ของบัญชี

หมวดสินทรัพย์	กำหนดให้เป็นหมายเลข	๑
หมวดหนี้สิน	กำหนดให้เป็นหมายเลข	๒
หมวดทุน	กำหนดให้เป็นหมายเลข	๓
หมวดรายได้	กำหนดให้เป็นหมายเลข	๔
หมวดค่าใช้จ่าย	กำหนดให้เป็นหมายเลข	๕

และในหมวดแต่ละหมวดก็จะมีบัญชีย่อยของแต่ละหมวด เช่น

- ๑.หมวดสินทรัพย์
- มีบัญชีย่อย
 - สินทรัพย์หมุนเวียน
 - สินทรัพย์ไม่หมุนเวียน

- ๒.สินทรัพย์หมุนเวียน มีประเภทบัญชี
- บัญชีเงินสดและรายการเทียบเท่าเงินสด
 - บัญชีลูกหนี้หมุนเวียนและรายได้ค้างรับ
 - บัญชีลูกหนี้ระยะสั้นอื่น
 - บัญชีเงินลงทุนระยะสั้น
 - บัญชีสินค้าและวัสดุคงเหลือ

๓.บัญชีเงินสดและรายการเทียบเท่าเงินสด มีประเภทบัญชีย่อย

- บัญชีเงินสดในมือ
- บัญชีเงินฝากและรายการเทียบเท่าเงินสดอื่น

๔.บัญชีเงินสดในมือ

- มีรหัสบัญชีย่อย
- เงินสดในมือ
- บัญชีเงินสดสำรองจ่าย
- บัญชีเงินฝากและรายการเทียบเท่าเงินสดอื่น

การกำหนดรหัสบัญชี

รหัสดังกล่าวของมหาวิทยาลัยใช้ตัวเลข ๑๑ ตัว ประกอบด้วย XX XX XXXX XXX

X	ตัวที่ ๑	หมายถึง หมวดบัญชี
X	ตัวที่ ๒	หมายถึง บัญชีย่อย
XX	ตัวที่ ๓-๔	หมายถึง ประเภทบัญชี
XX	ตัวที่ ๕-๖	หมายถึง ประเภทบัญชีย่อย
XX	ตัวที่ ๗-๘	หมายถึง รหัสบัญชี
XXX	ตัวที่ ๙-๑๑	หมายถึง รหัสบัญชีย่อย

ตัวอย่างการสร้างรหัสบัญชีในหมวดสินทรัพย์ ดังนี้

๑๐๐๐๐๐๐๐๐๐	๑ หมวดสินทรัพย์
๑๑๐๐๐๐๐๐๐๐	๑ สินทรัพย์หมุนเวียน
๑๑๑๐๐๐๐๐๐๐	๐๑บัญชีเงินสดและรายการเทียบเท่าเงินสด
๑๑๐๑๐๑๐๐๐๐	๐๑บัญชีเงินสดในมือ
๑๑๐๑๐๑๐๑๐๑	๐๐๑บัญชีเงินสดในมือ
๑๑๐๑๐๑๐๑๐๑๒	๐๐๒บัญชีเงินสดสำรองจ่าย

วิธีการเข้าใช้งานเบื้องต้นของระบบต่าง ๆ ของโปรแกรมformula



๑. ใช้เมาส์คลิกที่ formula.exe
๒. จะเข้ามาที่หน้าจอ กด ยอมรับ และ OK

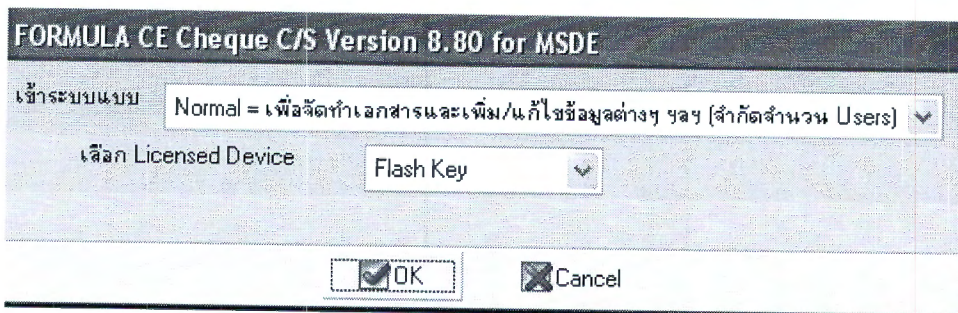
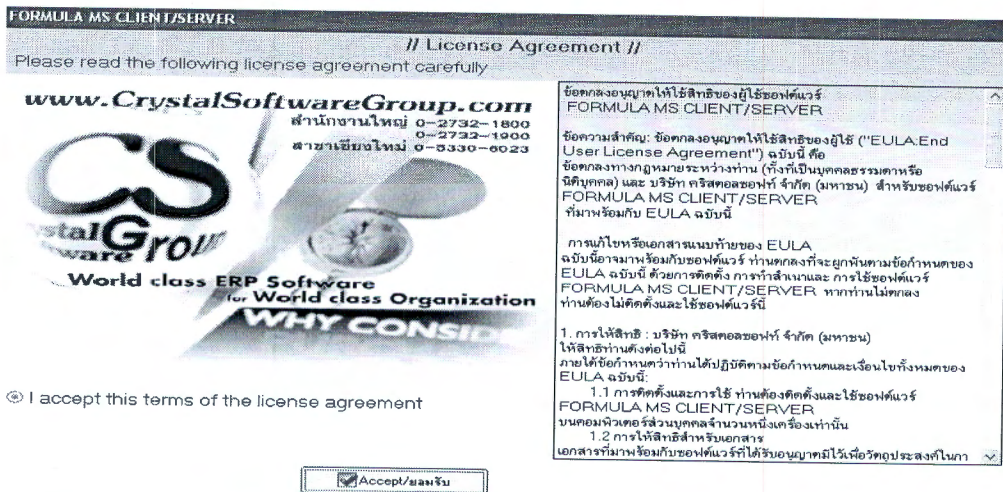

รูปที่ ๑ การเข้าระบบ

๓. ขึ้นหน้าจอให้ใส่ Login และ Password ของระบบ

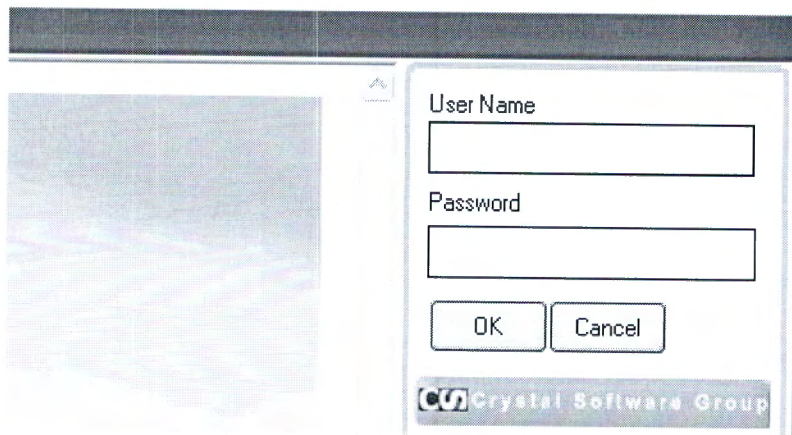

รูปที่ ๒ การใส่รหัสเพื่อเข้าระบบ

๔. เลือกหน่วยงานที่จะเข้าไปบันทึกรายการ

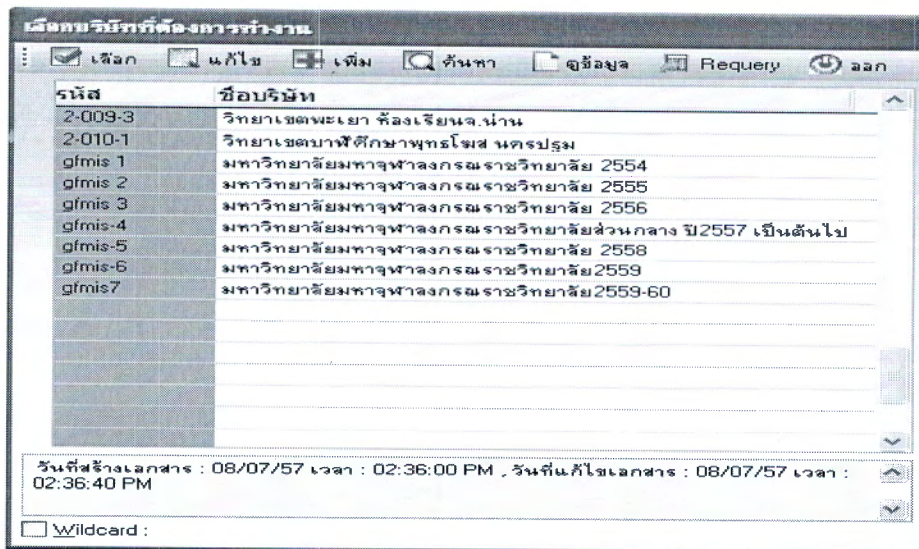

รูปที่ ๓ การเลือกส่วนงานเข้าทำงาน

๔.เลือกระบบที่จะใช้งาน

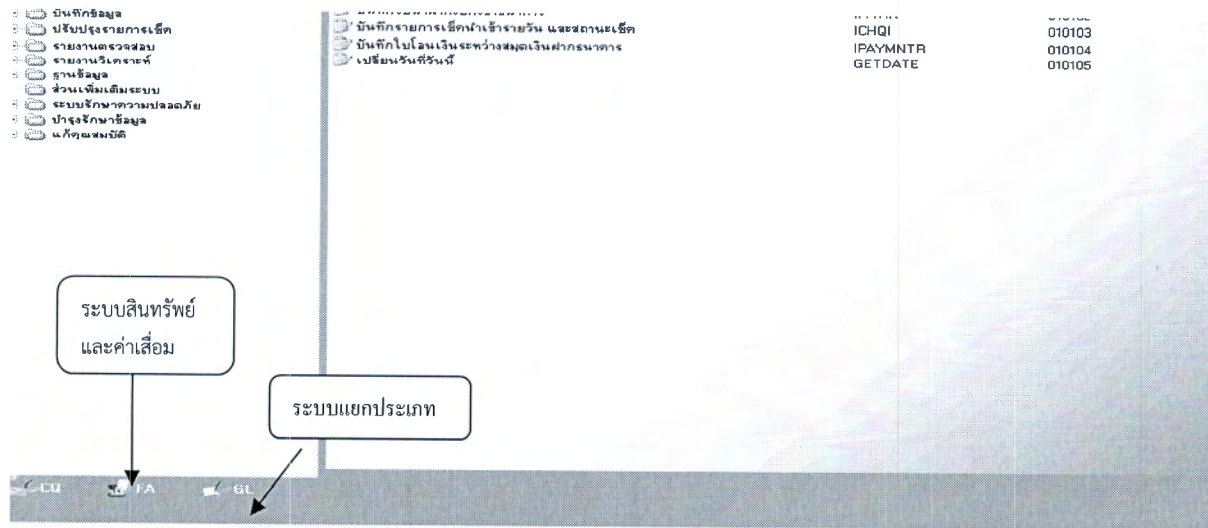

รูปที่ ๔ การเลือกระบบที่จะใช้งาน

๕.วิธีเลิกใช้งาน

๑. เลิกงานที่ละขั้นตอนกดปุ่ม ESC เพื่อออกจากระบบที่กำลังทำงานอยู่ กลับมายังเมนูหลัก
๒. ต้องการเลิกงานในระบบที่กำลังบันทึกเอกสารอยู่ กดปุ่ม ESC ระบบจะมีคำยืนยันการยกเลิกการใช้งานแต่ละเมนู
๓. การยกเลิกงานจากหน่วยงานหนึ่งไปยังอีกหน่วยงานหนึ่ง โดยกดปุ่ม ESC ที่หน้าจอเมนูหลัก จะมีคำถามเพื่อให้เลือกหน่วยงานอื่นได้โดยไม่ต้องออกจากโปรแกรมตอบ YES

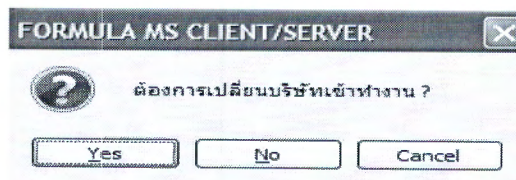

๖. ต้องการออกจากระบบการทำงานให้กดปุ่ม ESC -ออกหรือกดปุ่ม  Log off เพื่อเลิกการทำงาน ตอบ YES และ ESC

การใช้งานเบื้องต้นในโปรแกรมที่ควรทราบ

๑. ปุ่มฟังก์ชันใช้งานที่สำคัญ

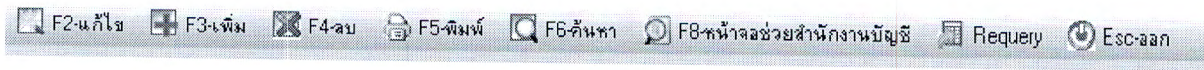

F๒-แก้ไข กรณีเป็นฐานข้อมูลจะเป็นการแก้ไขรายการเดิมที่เคยบันทึกไว้แล้ว แต่ในกรณีที่เป็นการเพิ่มรายการรายวันหาก POST รายการแล้ว กดปุ่ม F๒ เพื่อเข้าไปดูรายละเอียดของรายการนั้นแต่แก้ไขไม่ได้

F๓-เพิ่ม ใช้เพิ่มข้อมูลใหม่ เช่นเพิ่มบัญชีในผังบัญชี เพิ่มรายการรายวัน เพิ่มรายชื่อสาขาของหน่วยงาน

F๔- ลบ เป็นการลบฐานข้อมูลที่มีรายการอยู่ แต่ถ้าฐานข้อมูลที่เคยถูกใช้งานแล้วโปรแกรมจะป้องกันไม่ให้ข้อมูลนี้ถูกลบ

F๕-พิมพ์ เป็นการสั่งพิมพ์เอกสารนั้น ๆ ที่เราเข้าใช้งานอยู่เช่น ถ้าอยู่ในหน้าจอรายวันก็จะเป็นการพิมพ์ Voucher ของรายวันนั้น

F๖-ค้นหา เป็นการค้นหารายการที่เราบันทึกเข้าไป เช่น ค้นหาเลขที่เอกสารที่เคยบันทึกไว้แล้ว ค้นหาบัญชีในผังบัญชี ฯลฯ

Requery ใช้สำหรับ Refresh ข้อมูลใหม่

ESC-ออก เป็นการยกเลิกการทำงานแต่ละหน้าจอหรือยกเลิกการแก้ไขที่ทำอยู่

๔. การเรียกใช้เมนูต่าง ๆ เลือกใช้เมนูได้ ๓ แบบดังนี้ ๑.ด้านบนสุด ๒.ด้านซ้าย ๓.ด้านขวา

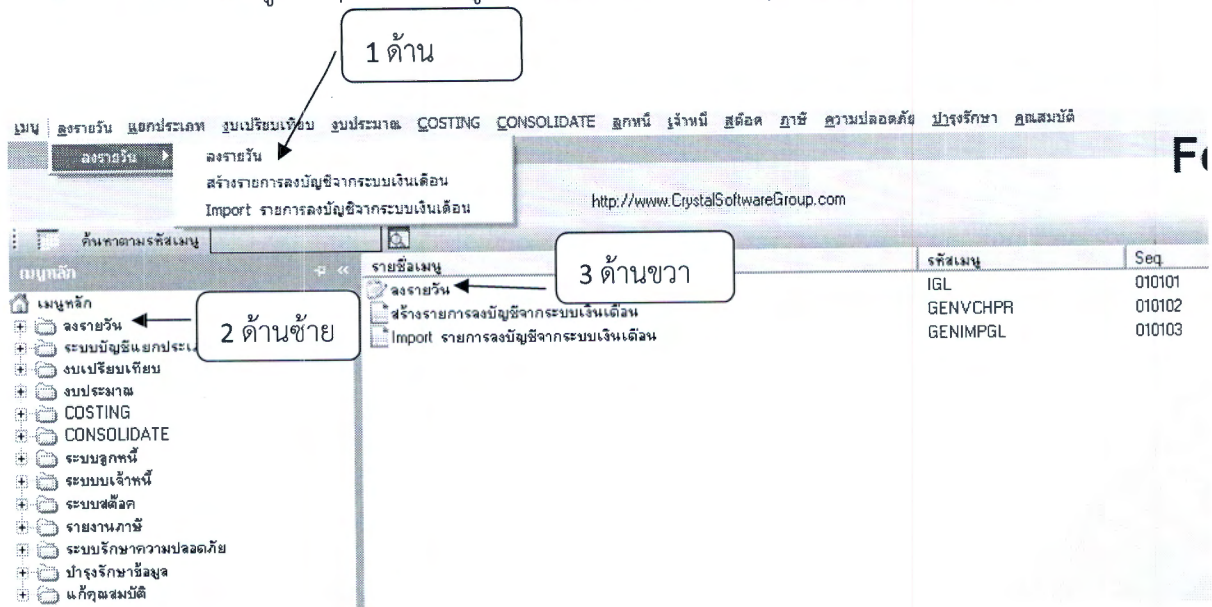

รูปที่ ๗ การเรียกใช้เมนูงาน

บทที่ ๔

เทคนิคหรือแนวทางการปฏิบัติงาน

กองคลังและทรัพย์สิน ได้รับการจัดตั้งและประกาศในหนังสือราชกิจจานุเบกษา ให้เป็นส่วนงานระดับกอง ในสำนักงานอธิการบดี มหาวิทยาลัยมหาจุฬาลงกรณราชวิทยาลัย เมื่อวันที่ ๒๕ ธันวาคม พ.ศ. ๒๕๕๖ แบ่งกลุ่มงานตามภารกิจหลัก ๕ กลุ่ม ประกอบด้วย กลุ่มงานการเงิน กลุ่มงานบัญชี กลุ่มงานพัสดุ กลุ่มงานอาคารสถานที่ และกลุ่มงานยานพาหนะ

พ.ศ. ๒๕๕๗ มหาวิทยาลัยมหาจุฬาลงกรณราชวิทยาลัยได้ออกประกาศมหาวิทยาลัย เรื่อง ภารกิจ อำนาจหน้าที่และความรับผิดชอบของส่วนงานในมหาวิทยาลัย พ.ศ. ๒๕๕๗ ลงวันที่ ๒๙ เมษายน พ.ศ. ๒๕๕๗ โดยกำหนดให้ กองคลังและทรัพย์สิน สำนักงานอธิการบดี มีอำนาจหน้าที่และความรับผิดชอบครอบคลุมงาน ๕ กลุ่มงาน ประกอบด้วย กลุ่มงานการเงิน กลุ่มงานบัญชี กลุ่มงานพัสดุ กลุ่มงานอาคารสถานที่ กลุ่มงานยานพาหนะ

กลุ่มงานบัญชี

มีหน้าที่ปฏิบัติงานจัดทำเอกสารหลักฐาน บันทึกรายการบัญชี ปรับปรุงบัญชี การปิดบัญชี ตามระบบบัญชี และระเบียบที่เกี่ยวข้อง รวมทั้งจัดทำรายงานงบการเงิน และบัญชี เพื่อจัดส่งส่วนราชการและหน่วยงานที่เกี่ยวข้องตามระเบียบ และควบคุมการเบิกจ่ายเงินตามประเภทเงินให้เป็นไปตามแผนปฏิบัติการประจำปี และปฏิบัติงานอื่นที่เกี่ยวข้องหรือที่ได้รับมอบหมาย ดังนั้นเพื่อให้งานการบันทึกบัญชีสามารถเรียกรายงานออกมาได้เร็วกว่าการจัดทำบัญชีด้วยระบบEXCELL ดังนั้นจึงได้มีการนำเอาระบบ MIS FOMULA มาช่วยในการลงบัญชี ซึ่งมีขั้นตอนในการปฏิบัติงานดังนี้

ขั้นตอนการทำงานของระบบ

๑. สร้างข้อมูลองค์กร ประกอบด้วย
 - ๑.๑ เพิ่ม/แก้ไขข้อมูลหน่วยงาน
 - ๑.๒ เพิ่ม/แก้ไขรายชื่อสาขา

๑.๑การเพิ่ม/แก้ไขข้อมูลหน่วยงาน

เข้าไปที่เมนูระบบบัญชีแยกประเภท ⇒ ฐานข้อมูล ⇒ เพิ่ม/แก้ไขรายชื่อบริษัทในเครือ

⇒ แก้ไข(กรณีแก้ไขข้อมูลเดิม) ⇒ เพิ่ม(กรณีเพิ่มหน่วยงานใหม่)

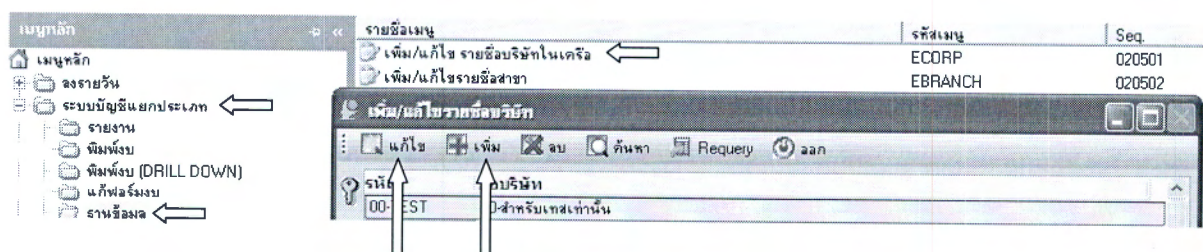

กรณีเพิ่มหน่วยงานใหม่กรอกรายละเอียดในครบ ๕ หน้า ให้กด F๑๐ เพื่อ Save ข้อมูล

หน้า ๑

เพิ่ม/แก้ไขรายชื่อย่อบริษัท

F10-บันทึก Esc=๑๑

หน้า 1 | หน้า 2 | หน้า 3 | หน้า 4 | หน้า 5

รหัสบริษัท
ชื่อภาษาไทย
ชื่อภาษาอังกฤษ

ชื่อภาษาอังกฤษ 2
ชื่อภาษาอังกฤษ 2

โทร
Fax

วันเริ่มระบบบัญชี / วัน/เดือน
วันที่เริ่มใช้ระบบ / /25 วว/ตต/พท

เลขประจำตัวผู้เสียภาษี
ประเภทภาษี 5 VAT 10 %
ภาษีแยกนอก/รวมใน Y = แยกนอก , N = รวมใน

ชื่อผู้ประกอบการ
เลขที่ทะเบียนการค้า

หน้า ๒

เพิ่ม/แก้ไขรายชื่อย่อบริษัท

F10-บันทึก Esc=๑๑

หน้า 1 | หน้า 2 | หน้า 3 | หน้า 4 | หน้า 5

จำนวนหลักตัวเลขสูงสุดที่ใช้แสดงในการบันทึกข้อมูล

จำนวนหลัก จำนวนทศนิยม รูปแบบที่จะเห็นในการบันทึกข้อมูล

จำนวนหลักของจำนวนสินค้า	5	3		99,999,999
จำนวนหลักของราคาสินค้า	7	2		9,999,999.99
จำนวนหลักของจำนวนเงิน	10	2		9,999,999,999.99
จำนวนหลักของเลขค่าภาษี	10	2		9,999,999,999.99

แผนก DEFAULT
งาน DEFAULT

หน้า ๓

เพิ่ม/แก้ไขรายชื่อย่อบริษัท

F10-บันทึก Esc=๑๑

หน้า 1 | หน้า 2 | หน้า 3 | หน้า 4 | หน้า 5

การดีราคาสินค้าสำเร็จรูปคงเหลือ F F = FIFO , A = Average

การดีราคาวัตถุดิบคงเหลือ F F = FIFO , A = Average

การบันทึกรายการบัญชีสินค้าสำเร็จรูป R R = Periodic , P = Perpetual

การบันทึกรายการบัญชีวัตถุดิบ R R = Periodic , P = Perpetual

การเพิ่มรายการลงรายวัน... 1 = ให้คงที่จาก Voucher เดิมใช้ , 2 = ให้หน้าจอลใหม่ว่าง

การ RUN เลขที่ Voucher อัตโนมัติ ใช้ปีแบบ 1 = พ.ศ. , 2 = ค.ศ.

RUNNING ด้วยตัวเลข 4 หลัก

รายละเอียดหัว Voucher อัตโนมัติ จะใช้ภาษา 1 = ไทย, 2 = อังกฤษ

การแก้ไขรหัสที่ฐานข้อมูล Y Y = อนุญาตให้แก้ไข , N = ไม่อนุญาตให้แก้ไข

สร้างรายละเอียดหัว Voucher ใหม่เสมอ N

ความยาว เลขที่ภายในของเอกสาร 7

ความยาว เลขที่อ้างอิงของเอกสาร 15

กำหนดช่วงวิเคราะห์อายุหนี้ ลูกหนี้ (วัน)

ก่อนถึงกำหนดชำระ	ช่วงที่ 1	ช่วงที่ 2	ช่วงที่ 3	ช่วงที่ 4	ช่วงที่ 5
15	30	60	0	0	
เลยกำหนดชำระ	7	15	30	0	0

กำหนดช่วงวิเคราะห์อายุหนี้ เจ้าหนี้ (วัน)

ก่อนถึงกำหนดชำระ	ช่วงที่ 1	ช่วงที่ 2	ช่วงที่ 3	ช่วงที่ 4	ช่วงที่ 5
15	30	60	0	0	
เลยกำหนดชำระ	15	30	60	0	0

หน้า ๔

เพิ่ม/แก้ไขรายชื่อบริษัท

F10-บันทึก Esc-aan

หน้า 1 | หน้า 2 | หน้า 3 | **หน้า 4** | หน้า 5

กรณีที่มีการอนุมัติใช้แบบพิมพ์คอมพิวเตอร์แทนใบต่อแบบบ.ด.3,53 จากสรรพากร

เลขที่หนังสือที่อนุมัติ

วันที่หนังสือที่อนุมัติ //

ชื่อผู้จ่ายเงิน

ตำแหน่งผู้จ่ายเงิน

กรณีสินทรัพย์ คงบัญชีที่สมดุลรายวัน

กำหนด USER ระดับเพิ่มเอกสาร N

หน้า ๕

เพิ่ม/แก้ไขรายชื่อบริษัท

F10-บันทึก Esc-aan

หน้า 1 | หน้า 2 | หน้า 3 | หน้า 4 | **หน้า 5**

จำนวนหลักตัวเลขสูงสุดที่ใช้แสดงในรายงาน

จำนวนหลัก	จำนวนทศนิยม	รูปแบบที่จะเห็นในรายงาน
จำนวนหลักของจำนวนสินค้า	9	3 999,999,999.999
จำนวนหลักของราคาสินค้า	9	2 999,999,999.99
จำนวนหลักของจำนวนเงิน	12	2 999,999,999,999.99
จำนวนหลักของมูลค่าภาษี	12	2 999,999,999,999.99

ความยาวของรหัสในการออกรายงาน :

ความยาวของรหัสสาขาในการออกรายงาน	4	ตัวอักษร
ความยาวของรหัสแผนกในการออกรายงาน	4	ตัวอักษร
ความยาวของรหัสที่ตั้งแสดงบนหน้าจอที่เมนูบันทึกรายวัน	4	ตัวอักษร
ความยาวของรหัสโครงการในการออกรายงาน	4	ตัวอักษร
ความยาวของรหัสสินทรัพย์ในการออกรายงาน	30	ตัวอักษร
ความยาวของรหัสหน่วยนับในการออกรายงาน	30	ตัวอักษร
ความยาวของรหัสสินค้าในการออกรายงาน	20	ตัวอักษร
ความยาวของรหัสลูกค้าในการออกรายงาน	20	ตัวอักษร
ความยาวของรหัสเจ้าหน้าที่ในการออกรายงาน	20	ตัวอักษร

โหมดสีในการพิมพ์รายงาน 0 0 = พิมพ์สี , 1 = พิมพ์ขาวดำ

รูปที่ ๘ แสดงหน้าจอการเพิ่มหน่วยงาน

การเพิ่มหน่วยงานใหม่ เมื่อกรอกรายละเอียดครบ ๕ หน้าเมื่อกดบันทึกจะขึ้นหน้าจอให้เลือกผังบัญชี ๒ แบบคือ ๑ แบบใช้ผังบัญชีร่วมกับบริษัทอื่น ๒ ใช้ผังบัญชีของตัวเอง

ใช้ผังบัญชีร่วมกับบริษัทอื่น

ใช้ผังบัญชีของตัวเอง

FORMA TRD

COPY ผังบัญชีจากบริษัทอื่น

Yes No Cancel

ถ้าใช้ผังบัญชีบริษัทอื่น ตอบ Yes โปรแกรมจะแสดงหน้าจอให้ Copy ผังบัญชีจากบริษัทที่ต้องการได้

๑.๒. เพิ่ม/แก้ไขรายชื่อสาขา

เข้าไปเมนูแยกประเภท ⇒ ฐานข้อมูล ⇒ เพิ่ม/แก้ไขรายชื่อสาขา ⇒ กด F๑๑ เพิ่ม

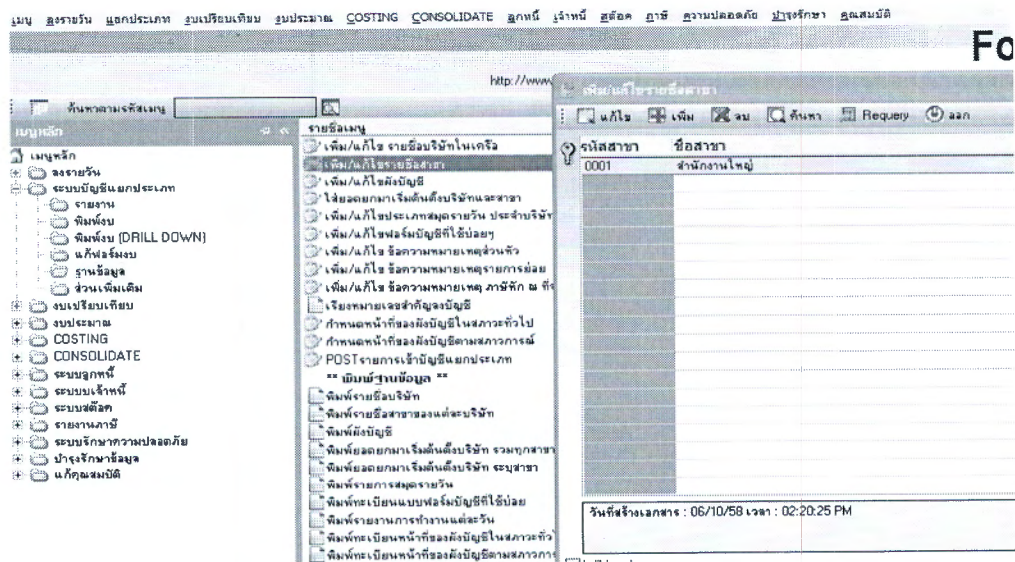

รูปที่ ๘ แสดงหน้าจอการเพิ่มสาขา

๒. การสร้างผังบัญชีและสร้างสมุดรายวัน

๒.๑ การสร้างผังบัญชี

ไปยัง → ระบบบัญชีแยกประเภท → ฐานข้อมูล → เพิ่ม/แก้ไขผังบัญชี

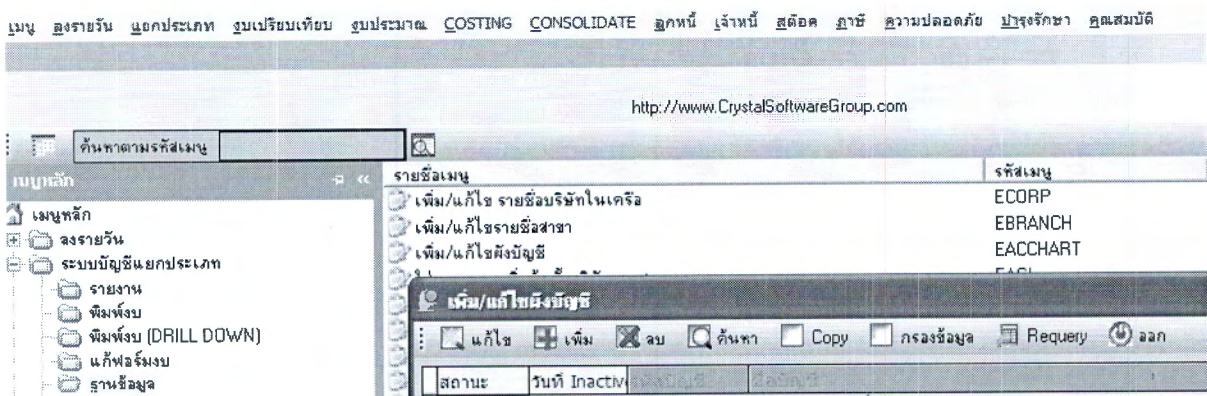

รูปที่ ๑๐ การสร้างผังบัญชี

๒. กรอกรายละเอียด

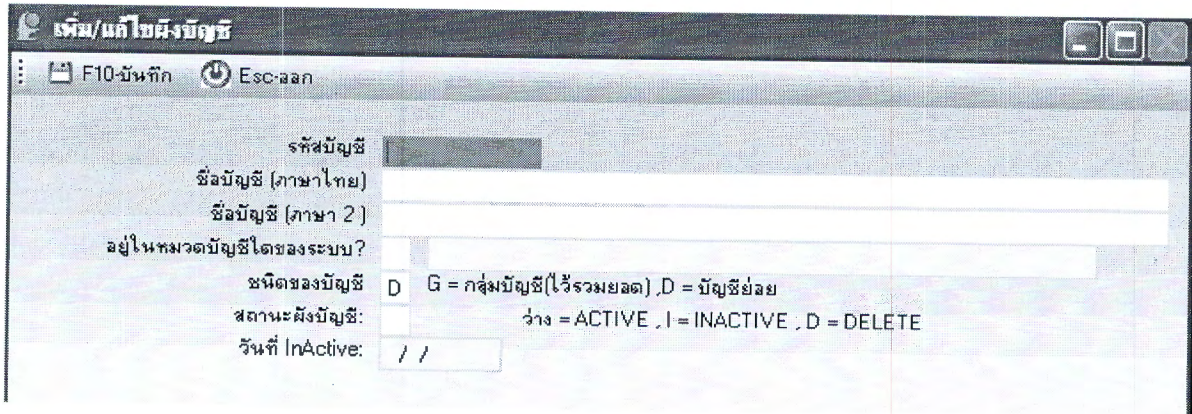

รูปที่ ๑๑ การกรอกรายละเอียดเพิ่ม/แก้ไขบัญชี

รายละเอียดบัญชี มี

- รหัสบัญชี ใส่รหัสบัญชี
- ชื่อบัญชี ใส่ชื่อบัญชี
- หมวดบัญชี ให้เลือก A หรือ ๑ = สินทรัพย์ , L หรือ ๒ = หนี้สิน, C หรือ ๓ = ทุน , R หรือ ๔ = รายได้ , M หรือ ๖ = ค่าใช้จ่าย
- ชนิดของบัญชี ถ้าใส่ค่า D หมายถึง บัญชีย่อย คือบัญชีที่ใช้บันทึกรายการ
- ถ้าใส่ค่า G หมายถึง กลุ่มบัญชี เป็นการดึงยอดรวมของบัญชีที่อยู่ใน
- มาแสดงเมื่อสั่งพิมพ์รายงานเป็นกลุ่มบัญชีหรือเมื่อออกแบบงบการเงิน
- กลุ่ม

๒.๒ การสร้างสมุดรายวัน

๑. เข้าไปที่เมนู ระบบบัญชีแยกประเภท > ฐานข้อมูล > เพิ่ม/แก้ไขประเภทสมุดรายวัน ประจำบริษัท
๒. ให้ทำการเพิ่มรายการโดยกดปุ่ม F๓-เพิ่ม หรือ F๒-แก้ไข
๓. บันทึกรายละเอียดของสมุดรายวันที่ต้องการ เมื่อบันทึกเสร็จแล้ว กดปุ่ม F๑๐-SAVE เพื่อเก็บรายการ

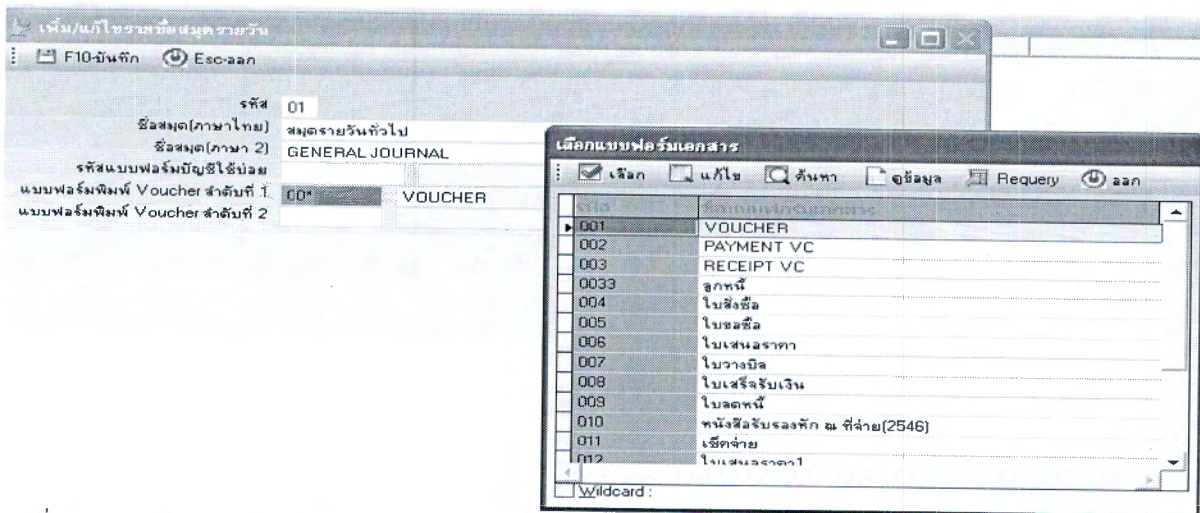

รูปที่ ๑๒ การสร้างสมุดรายวัน

อธิบายการบันทึกรายละเอียด

รหัสบัญชี

ใส่รหัสสมุดรายวัน เช่น ๐๑ , ๐๒

ชื่อสมุด(ภาษาไทย)

ใส่ชื่อสมุดรายวัน เช่น สมุดรายวันที่ไป,สมุดคืบเงินยืม

ชื่อสมุด(ภาษา๒)

ใส่ชื่อสมุดรายวันที่เป็นภาษาที่ ๒

รหัสแบบฟอร์มบัญชี

เลือกแบบฟอร์มบัญชีที่ใช้บ่อย

รหัสแบบฟอร์มพิมพ์๑-๒

เลือกแบบฟอร์มพิมพ์ที่ออกแบบไว้ที่เมนู”ออกแบบฟอร์มพิมพ์เอกสาร”ไว้แล้วทั้งนี้ผู้ใช้งานสามารถเลือกแบบฟอร์มพิมพ์ไว้ได้หลายแบบโดยให้แบบฟอร์มที่ใช้บ่อยอยู่ลำดับที่ ๑

๒.๓.การออกแบบงบการเงิน

เป็นการออกแบบงบการเงินตามแบบฟอร์มของมหาวิทยาลัย มีขั้นตอนในการทำดังนี้

๑.เข้าไปที่ “แก้ไขแบบงบ”และไปคลิกที่แก้ไขแบบฟอร์มที่สร้างเอง

๒. กด Enter- เลือก จะขึ้นหน้าจอสาขาที่ต้องการเข้าไปทำงาน กดปุ่มเลือก

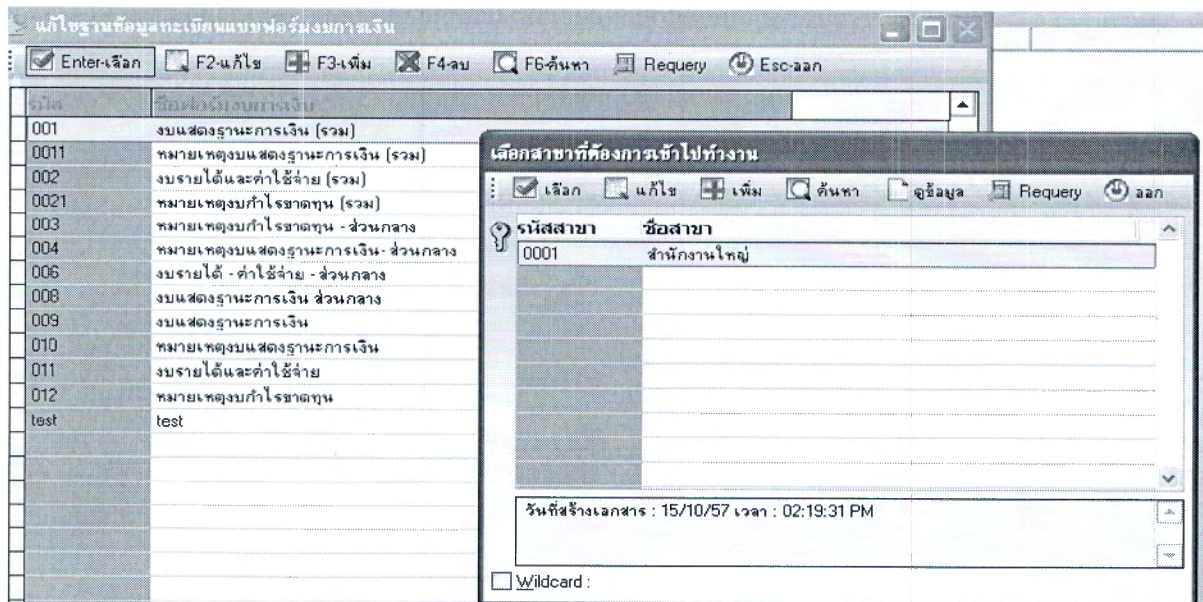

รูปที่ ๑๓ การเข้าสู่หน้าจอการออกแบบงบการเงิน

๓.บันทึกรายละเอียดของแบบฟอร์มที่ต้องการ

เมนู ลงรายวัน แยกประเภท งบเปรียบเทียบ งบประมาณ COSTING CONSOLIDATE ลูกหนี้ เจ้าหนี้ สต็อก ภาษี ความปลอดภัย ภาษาอังกฤษ คุณสมบัติ

F3-เพิ่มบรรทัด F4-ลบบรรทัด F10-บันทึก Esc-aan

ชื่อแบบฟอร์ม: งบแสดงฐานะการเงิน (รวม) (001)
สาขา: สำนักงานใหญ่ (0001)

บรรทัด	C	รายละเอียด(ไทย)	รายละเอียด(ภาษา2)	1	Column 1	1	2	Column 2	2	1	ทต1	1	2	ทต2	2
1		O													
2	C	งบแสดงฐานะการเงิน													
3	D														
4	C														
5	T	I													
6		สินทรัพย์													
7															
8		สินทรัพย์หมุนเวียน													
9															
10		เงินสดและรายการเทียบ			TOLCASH\$B2										
11		ลูกหนี้ระยะสั้น			TOLA/RShort2										
12		รายได้ค้างรับ			TOLACCRUE2										
13		เงินลงทุนระยะสั้น			TOLINVshort2										
14		สินค้าและวัสดุคงเหลือ			TOLINVTORY2										
15		สินทรัพย์หมุนเวียนอื่น			TOLASSOTH2										
16					*****										
17		รวมสินทรัพย์หมุนเวียน			TOLCIRCASS2										
18					-----										
19		สินทรัพย์ไม่หมุนเวียน													
20															
21		เงินลงทุนระยะยาว			LONGINVEST2										
22		ที่ดิน อาคาร และอุปกรณ์			TOLNETASSET										

รูปที่ ๑๔ กรอกรายละเอียดแบบฟอร์มงบที่ต้องการ

การบันทึกค่าในแต่ละคอลัมน์

๑ ช่อง“บรรทัด” คือบรรทัดของฟอร์มงบที่เราต้องการว่ามีกี่บรรทัด

๒ ช่อง“P” คือ ถ้าใส่ P หมายถึงให้โปรแกรมพิมพ์ขึ้นหน้าใหม่เมื่อพิมพ์ถึงรายการนี้

ถ้าใส่ T หมายถึงกำหนดให้โปรแกรมทราบว่า ส่วนหัวของรายงาน จะสิ้นสุด ณ บรรทัดใด

๓ ช่อง “C” คือ ถ้าใส่ C ให้พิมพ์ข้อความที่ใส่ไว้ที่”รายละเอียด”อยู่ตรงกลางหน้ากระดาษ

ถ้าใส่ O เมื่อสั่งพิมพ์จบ โปรแกรมจะดึงชื่อบริษัทที่ทำงานอยู่มาแสดงในบรรทัดนี้

ถ้าใส่ I ให้พิมพ์ช่วงวันที่หรือเดือน กรณีที่เลือกสั่งพิมพ์แบบเปรียบเทียบ เช่นเมื่อสั่งพิมพ์เปรียบเทียบรายไตรมาส ค่าที่เห็นบรรทัดนี้ จะเป็นช่วงวันที่ของไตรมาสที่๑,๒,๓ และ๔ ถ้าสั่งเป็นปีบรรทัดนี้ก็จะขึ้นเป็นปี พ.ศ.

ถ้าใส่ - คือให้พิมพ์เส้นปะต่อกันเป็นเส้นเดียว

ถ้าว่างไว้ คือให้พิมพ์รายละเอียดตามที่ใส่ไว้ในช่อง “รายละเอียด”

๔ ช่อง“รายละเอียด(ไทย)” ใช้คีย์ข้อความหรือชื่อบัญชีที่จะแสดงในงบ เช่น “งบแสดงฐานะการเงิน”

๕ ช่อง”รายละเอียด๒” ใช้คีย์ข้อความหรือชื่อบัญชีเป็นภาษาอังกฤษ

๖ ช่อง “๑” หน้า COLUMN ๑ และช่อง ๒ หน้า COLUMN ๒ เป็นช่องสำหรับใส่เครื่องหมายบวก (+) ลบ (-) คูณ (*) ทหาร (/) แต่ถ้าว่างไว้มีค่าบวก

๗ “COLUMN ๑” และ “COLUMN ๒” ใส่รหัสบัญชีที่ให้โปรแกรมดึงมาแสดง เพื่อพิมพ์งบหรือใส่ตัวแปรที่ได้จากการคำนวณ

๘ ช่อง “๑” หลัง COLUMN ๑ และช่อง ๒ หลัง COLUMN ๒ เป็นช่องสำหรับใส่สัญลักษณ์เพื่อให้ทราบว่าจะดึงยอดต้นงวดหรือยอดปลายงวดของบัญชี มาแสดง

ถ้าใส่ค่า B ให้ดึงยอดต้นงวดของบัญชีมาใส่ใน COLUMN ๑

ถ้าใส่ค่า E ให้ดึงยอดปลายงวดของบัญชีมาใส่ใน COLUMN ๒

ถ้าว่างไว้ให้ดึงยอดในงวดนั้นมาแสดง

๙ “ท๑” “ท๒” คือใส่เป็นรหัสบัญชีหรือตัวแปรที่เราสร้างขึ้นมาในงบนั้นเช่น งบแสดงฐานะการเงิน ประกอบด้วยสินทรัพย์หมุนเวียนและสินทรัพย์ไม่หมุนเวียน เราสร้างตัวแปรหรือรหัสบัญชีเพื่อมาคำนวณช่องท๑ จากนั้นผลรวมของท๑ มาใส่ในช่อง รวมสินทรัพย์ ตัวอย่าง

บรรทัด	P	C	รายละเอียด(ไทย)	รายละเอียด(ภาษา2)	1	2	1	2	1	ท๑
10			เงินสดและรายการเทียบเท่าเงินสด	TOLCASH&B2						
11			ลูกหนี้ระยะสั้น	TOLA/RShort2						
12			รายได้ค้างรับ	TOLACCRUE2						
13			เงินลงทุนระยะสั้น	TOLINVshort2						
14			สินค้าและวัสดุคงเหลือ	TOLINVTORY2						
15			สินทรัพย์หมุนเวียนอื่น	TOLASSOTH2						
16				+++++						
17			รวมสินทรัพย์หมุนเวียน	TOLCIRCUISS2						
18				-----						
19			สินทรัพย์ไม่หมุนเวียน							
20										
21			เงินลงทุนระยะยาว	LONGINVEST2						
22			ที่ดิน อาคาร และอุปกรณ์ (สุทธิ)	TOLNETASSET2						
23			สินทรัพย์ไม่มีตัวตน (สุทธิ)	TOLIntangas2						
24			สินทรัพย์ไม่หมุนเวียนอื่น	TOLASSETCIR2						
25				+++++						
26			รวมสินทรัพย์ไม่หมุนเวียน	TOLNCIRCUISS2						
27				-----						
28			รวมสินทรัพย์	TOLASSET1-2						
29				=====						

รูปที่ ๑๕ การใช้ช่องท๑

๔ หลังจากออกแบบงบการเงินเสร็จ กด F ๑๐ - บันทึก เพื่อเก็บรายการ ถ้าผังบัญชีมีการเปลี่ยนแปลงถ้าเข้าหน้าจอนี้จะแก้ไขรหัสบัญชีให้ใหม่อัตโนมัติ

ซึ่งการออกแบบแบบนี้ จะมีการทำงานประกอบการเงินก่อนแล้วค่อยมาที่งบใหญ่ เช่นถ้าเราทำงบแสดงฐานะการเงิน เราจะต้องทำหมายเหตุประกอบงบการเงินของ งบแสดงฐานะการเงินก่อนเพราะข้อมูลของหมายเหตุประกอบงบจะปรากฏในงบแสดงฐานะการเงิน ดังตัวอย่าง

GL มหาวิทยาลัยมหาจุฬาลงกรณราชวิทยาลัย 2558 FORMULA MS CLIENT/SERVER

เมนู ลงรายวัน แยกประเภท งบเปรียบเทียบ งบประมาณ COSTING CONSOLIDATE ลูกหนี้ เจ้าหนี้ สต็อก ภาษี ความปลอดภัย ปรากฏษา

F3-เพิ่มบรรทัด F4-ลบบรรทัด F10-บันทึก Esc-ออก

ชื่อแบบฟอร์ม: หมายเหตุงบแสดงฐานะการเงิน (รวม) (0011)
สาขา: สำนักงานใหญ่

การดึงรหัสบัญชี มาได้

สิ้นสุดหัวข้อบัญชี

บรรทัด	P	C	รายละเอียด(ไทย)	1	2	1	2	1	2	1	2
1		O									
2	C		งบแสดงฐานะการเงิน								
3	D										
4	C										
5	T										
6			หมายเหตุที่ 3 เงินสดและรายการเทียบ								
7											
8			เงินสด			CASH2					
9											
10			เงินฝากธนาคาร ประเภ								
11			- กระแสรายวัน			C/A2					
12			- ออมทรัพย์			S/A2					
13			- ประคำ 3 เดือน			F/A2					
14											
15			รวมเงินฝากธนาคาร			TOLBANK2					
16											
17			รวมเงินสดและรายการ			TOLCASH\$B2					
18											
19											
20			หมายเหตุที่ 4 ลูกหนี้ระยะสั้น ประกอบ								
21											
22			ลูกหนี้เงินยืม :-								

รูปที่ ๑๖ การกรอกหมายเหตุประกอบงบแสดงฐานะการเงิน

F3-เพิ่มบรรทัด F4-ลบบรรทัด F10-บันทึก Esc-ออก

ชื่อแบบฟอร์ม: งบแสดงฐานะการเงิน (รวม) (001)
สาขา: สำนักงานใหญ่ (0001)

ช่องใส่เครื่องหมาย + -
* /

บรรทัด	P	C	รายละเอียด(ไทย)	รายละเอียด(ภาษา2)	1	2	1	2	1	2
1		O								
2	C		งบแสดงฐานะการเงิน							
3	D									
4	C									
5	T									
6			สินทรัพย์							
7										
8			สินทรัพย์หมุนเวียน							
9										
10			เงินสดและรายการเทียบเท่าเงิน			TOLCASH\$B2				
11			ลูกหนี้ระยะสั้น			TOLA/RShort2				
12			รายได้ค้างรับ			TOLACCRUE2				
13			เงินลงทุนระยะสั้น			TOLINVshort2				
14			สินค้าและวัสดุคงเหลือ			TOLINVENTORY2				
15			สินทรัพย์หมุนเวียนอื่น			TOLASSOTH2				
16										
17			รวมสินทรัพย์หมุนเวียน			TOLCIRCUASS2				
18										
19			สินทรัพย์ไม่หมุนเวียน							
20										
21			เงินลงทุนระยะยาว			LONGINVEST2				
22			ที่ดิน อาคาร และอุปกรณ์ (สุทธิ)			TOLNETASSET2				

รูปที่ ๑๗ การกรอกงบแสดงฐานะการเงิน

ใส่จำนวน
ผลลัพธ์

๔. การบันทึกยอดยกมาต้นงวดของบัญชี

เป็นการบันทึกยอดยกมาต้นงวดของแต่ละสาขาซึ่งจะเป็นการใส่เพียงครั้งเดียวเมื่อเริ่มใช้งาน

วิธีการบันทึกรายการ

๑. เลือกหน่วยงานที่ต้องการบันทึกยอดยกมา
๒. กดคลิกปุ่ม GL และไปที่ “ระบบบัญชีแยกประเภท”
๓. ไปที่ “ฐานข้อมูล” และไปที่ “ใส่ยอดยกมาเริ่มต้นตั้งบริษัทและสาขา”

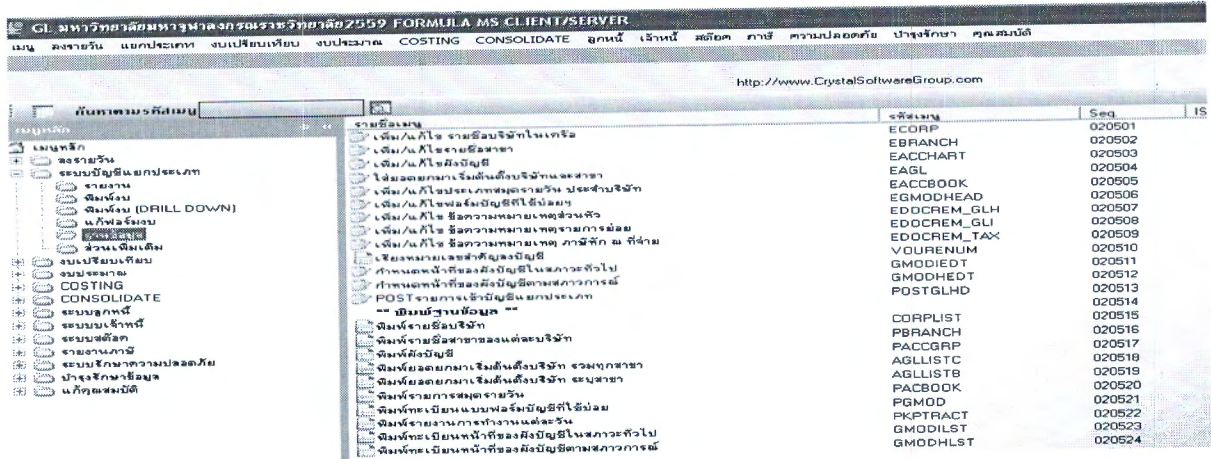

รูปที่ ๑๘ หน้าจอการบันทึกยอดยกมา

๔. เลื่อนเมาส์ไปยังรายการบัญชีที่ต้องการเข้าไปบันทึกรายการ

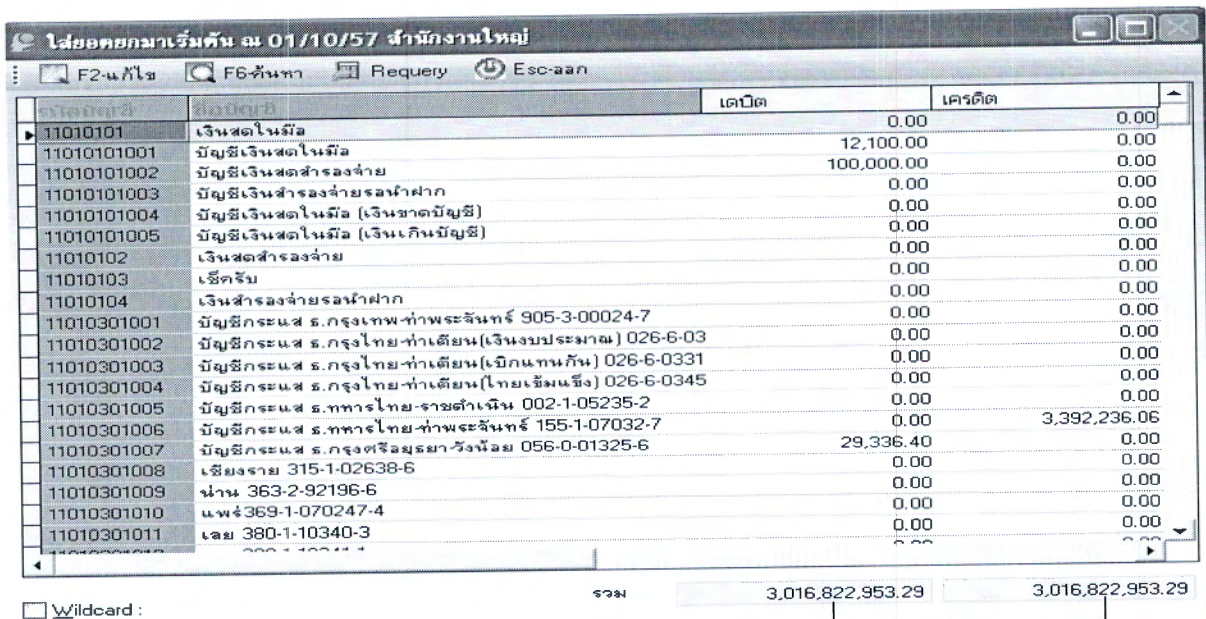

รูปที่ ๑๙ รายการบัญชีจากผังบัญชีเพื่อบันทึกยอดยกมาต้นงวด

จะมียอดเงินรวมของจำนวนเงินด้านเดบิตและเครดิต สามารถตรวจสอบได้ว่าบันทึกเข้าไปถูกต้องหรือไม่

๕. การบันทึกยอดยกมาอาจเป็นการยกยอดทั้งด้านเดบิตและเครดิตก็ได้แต่ไม่สามารถใส่ได้พร้อมกัน
ต้องคีย์ด้านใดด้านหนึ่ง

ใส่ยอดยกมาเริ่มต้น ณ 01/10/57 สำนักงานใหญ่	
บริษัท	มหาวิทยาลัยมหาจุฬาลงกรณราชวิทยาลัย 2558
สาขา	สำนักงานใหญ่
รหัสบัญชี	11010101001
ชื่อบัญชี	บัญชีเงินสดใหม่
แผนก	-
โครงการ	-
เดบิต	12100.00
เครดิต	0.00

รูปที่ ๒๐ การบันทึกยอดยกมา

การบันทึกบัญชีรายละเอียด

บริษัท ชื่อบริษัทที่เข้าทำงาน
สาขา ชื่อสาขาที่เข้าทำงาน
รหัสบัญชี ที่กดปุ่ม F๒ - แก้ไขเข้ามา
ชื่อบัญชี ที่กดปุ่ม F๒ - แก้ไขเข้ามา
เดบิต ใส่ยอดยกมาด้านเดบิต
เครดิต ใส่ยอดยกมาด้านเครดิต

๖. เมื่อบันทึกเสร็จแล้ว กดปุ่ม F๑๐ - บันทึก

๖.การบันทึกข้อมูลในสมุดรายวัน

- ๖.๑ การบันทึกรายการรายวัน
- ๖.๒ การสั่งปิดบัญชี
- ๖.๓ การยกเลิกการปิดบัญชี
- ๖.๔ การสั่ง Post รายการบัญชี
- ๖.๕ การสั่ง LOCK ห้ามแก้ไขข้อมูลและการยกเลิกการ LOCK

๖.๑ การบันทึกรายการรายวัน

๖.๑.๑ ระบบบัญชีแยกประเภท

เมนูนี้ใช้ในการบันทึกรายการรายวัน เมื่อบันทึกรายการเสร็จแล้ว สามารถสั่งพิมพ์ voucher ออกมาได้ทันทีก่อนที่จะบันทึกรายการรายวัน ผู้บันทึกจะต้อง

- ๑ แยกรายการ ว่ารายการไหนต้องบันทึกบัญชีเข้าสมุดรายวันไหนเช่นรายการรับเงินจะต้องบันทึกบัญชีในสมุดรายวันรับ
 - ๒ วิเคราะห์รายการ เป็นการวิเคราะห์รายการนั้นว่าจะบันทึกบัญชีอย่างไร เช่นรายการรับเงินค่าลงทะเบียนนิสิตเป็นเงินสด จะต้องเดบิตบัญชีอะไร เครดิตบัญชีอะไร
- การตรวจสอบหลังจากการบันทึกรายการแล้ว มีขั้นตอนการทำงานดังนี้
- ให้เข้าไปที่เมนูย่อย”ลงรายวัน”
 - เลือก หน่วยงานที่ต้องการเข้าไปบันทึกรายการ
 - เลือกสมุดรายวันที่จะเข้าไปบันทึกรายการ
 - กดปุ่ม F๓ - เพิ่ม เพื่อเพิ่มรายการใหม่

เลขที่	วันที่	Step	C	M	P	Lock	รายละเอียด
58090138	30/09/58					I	บันทึกรายได้รับล่วงหน้าบัญชีร.ทหารไทย 1552036780
58090139	30/09/58					I	บันทึกรายได้รับล่วงหน้าบัญชีร.ทหารไทย 1552054023
58090140	30/09/58					I	บันทึกรายได้รับล่วงหน้าบัญชีร.ทหารไทย 0022777627
58090141	30/09/58					I	บันทึกรายได้รับล่วงหน้าบัญชีร.ทหารไทย 0022807853
58090142	30/09/58					I	บันทึกรายได้รับล่วงหน้าบัญชีร.ทหารไทย 5102066999
58090143	30/09/58					I	บันทึกรายได้รับล่วงหน้าบัญชีร.ทหารไทย 5102068839
58090144	30/09/58					I	บันทึกรายได้รับล่วงหน้าบัญชีร.ทหารไทย 5102069993
58090145	30/09/58					I	บันทึกรายได้รับล่วงหน้าบัญชีร.ทหารไทย 0562239731
58090146	30/09/58					I	บันทึกรายได้รับล่วงหน้าบัญชีร.ทหารไทย 1552125765
58090147	30/09/58					I	บันทึกรายได้รับล่วงหน้าบัญชีร.ทหารไทย 1552125773
58090148	30/09/58					I	บันทึกรายได้รับล่วงหน้าบัญชีร.ไทยพาณิชย์ 1142065687
58090149	30/09/58					I	บันทึกรับดอกเบี้ยเงินฝากประจำร.ธนชาติ 2906049625 พร้อมโอนดอกเบี้ยเข้าบัญชีออมทรัพย์ร.ธนชาติ 290102426
58090150	30/09/58					I	บันทึกรับดอกเบี้ยเงินฝากประจำร.กรุงศรีฯ 0562137816
58090151	30/09/58					I	บันทึกรายได้รับล่วงหน้าบัญชีร.กรุงศรีฯ 1061208147
58090152	30/09/58					I	บันทึกรับรายได้ออกเบิเงินฝากร.ธนชาติ 2241041489

รูปที่ ๒๓ หน้าจอรายการรายวันที่เคยบันทึกไว้แล้ว

รายละเอียดในแต่ละคอลัมน์

รูปที่ ๒๔ หน้าจอรายการรายวัน

การบันทึกรายละเอียดส่วนหัวของเอกสาร

วันที่ลงบัญชี ใส่วันที่ ที่ต้องการลงรายการ

Type ประเภทของ Voucher ถ้าปล่อยว่าง =รายการลงบัญชีทั่วไป , ใส่ค่า A= รายการปรับปรุง ใส่ค่า C=รายการปิดบัญชี ใส่ค่า E= รายการประมาณ ใส่ค่า R= รายการค้างรับค้างจ่าย

Audit ถ้ามีค่า "M" แสดงว่า Voucher นี้มีการปรับโดยนักบัญชี

VoucherNo ใส่เลขที่ Voucher หรือให้โปรแกรม Running อัตโนมัติ

รูปแบบการ Post ถ้าระบุว่างจะเป็นการ Post รายการและแก้ไขไม่ได้

อนุมัติ ถ้าต้องมีอนุมัติ Voucher ให้ใช้ Log in ที่มีสิทธิ์ ถ้าไม่ได้ใช้ก็ข้ามไปได้

รายละเอียด เป็นการบันทึกรายละเอียดรับเงิน (แต่ถ้ามีการใช้ข้อความที่ ซ้ำๆ สามารถสร้างข้อความนั้นเก็บไว้ได้ โดยกด / หรือ // เพื่อเรียกหน้าจอ "เลือกข้อความตายตัว"

ใช้ฟอร์ม เป็นการใช้แบบฟอร์มบัญชีที่สร้างไว้

การบันทึกส่วนรายการย่อย

รหัสบัญชี ใส่รหัสบัญชีที่ต้องการบันทึกรายการ หรือใช้ " * " ค้นหา

ชื่อบัญชี ใส่ชื่อบัญชีที่ต้องการบันทึกรายการ หรือใช้ " * " ค้นหา

รายละเอียด เป็นการบันทึกรายละเอียดของแต่ละรายการบัญชี ถ้าไม่สามารถข้ามได้

จำนวนเงินเดบิต/เครดิต ใส่จำนวนเงินของรายการบัญชีด้านเดบิตและเครดิต

แผนก ใส่รหัสแผนกที่เกี่ยวข้องกับรายการบัญชีนี้

G เป็นคอลัมน์ที่ใช้ในการจับคู่รายการบัญชี จะไม่ใส่ก็ได้

ตัวอย่างการบันทึกบัญชีในโปรแกรม FOMULA

๑.๑ ขั้นตอนการบันทึกบัญชีในสมุดรายวันรับ

๑. เข้าไปที่เมนู ลงรายวัน > ลงรายวัน
๒. เลือก “สมุดรายวัน” เลือก ๐๔ = สมุดรายวันรับ
๓. กดเพิ่มรายการโดยกดปุ่ม F๓-เพิ่ม
๔. การบันทึกรายละเอียดในสมุดรายวันรับเสร็จแล้วกด F๑๐=บันทึก
๕. การพิมพ์แบบฟอร์มใบสำคัญรับเงินทำได้ ๒ กรณี
กรณีที่ ๑ เมื่อบันทึกรายละเอียดแล้วกด F๕ =พิมพ์ ขึ้นหน้าจอ Click ไปที่ Printer ทุกชนิด ๆ จะขึ้นหน้าจอให้ Print setup เพื่อเลือก Printer เสร็จแล้วกดปุ่ม Print (เป็นการ Print รายการที่คีย์แต่ละ Voucher)

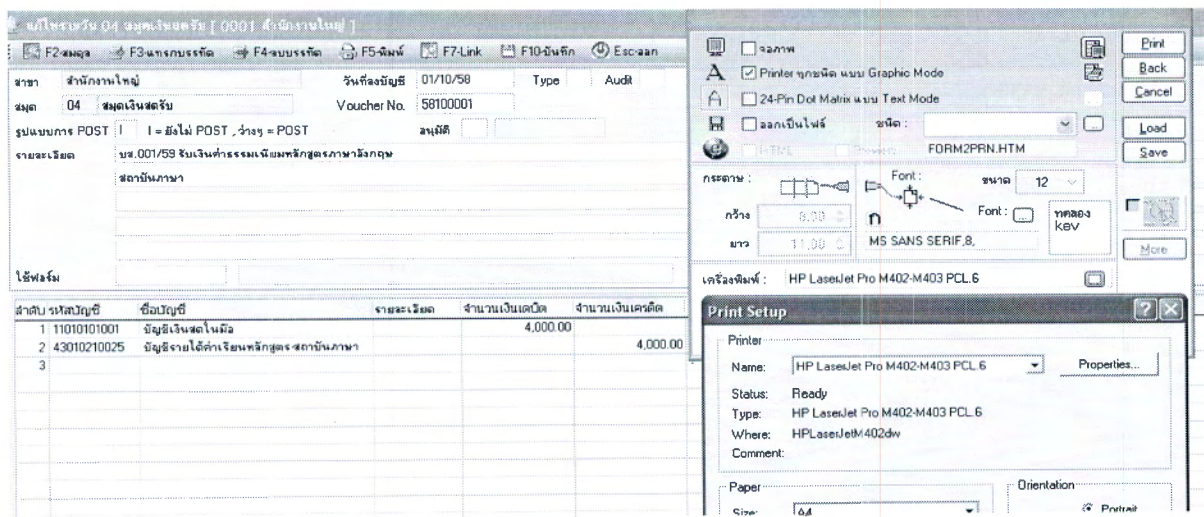

รูปที่ ๒๕ การบันทึกบัญชีสมุดรายวันรับและพิมพ์ใบสำคัญกรณีที่ ๑

๑.๒ ขั้นตอนการบันทึกบัญชีในสมุดรายวันจ่าย

- เข้าไป เลือกสมุดรายวัน ๐๕ สมุดเงินสดจ่ายระบุวันที่ต้นปีงบประมาณจนถึงปัจจุบัน

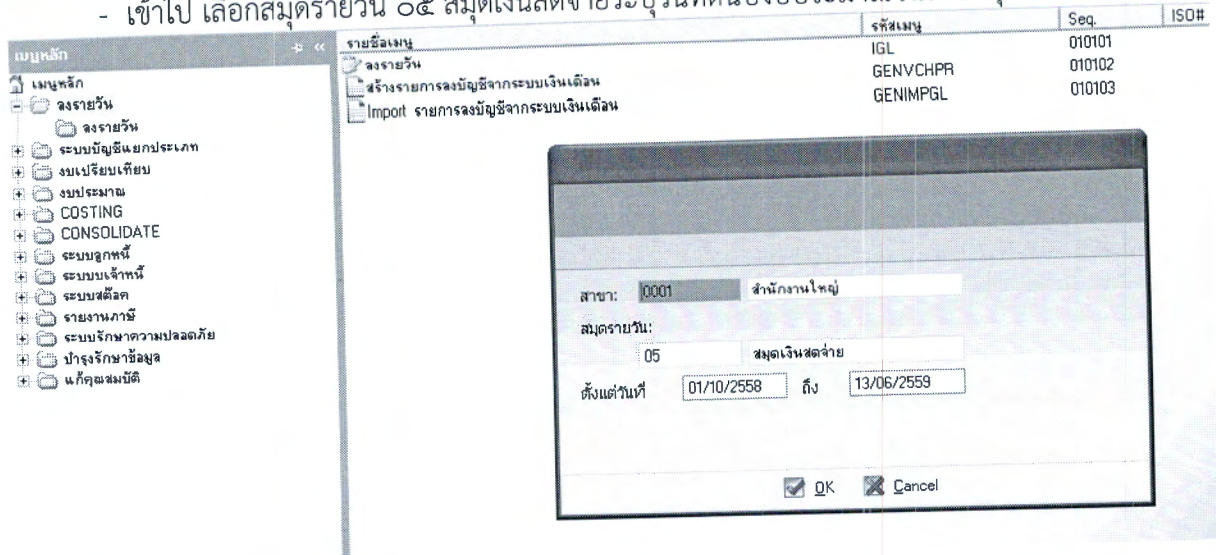

รูปที่ ๒๘ การเข้าไปบันทึกบัญชีสมุดรายวันจ่าย

- กดปุ่มเพิ่ม คีย์รายละเอียดลงรายการบัญชี โดยเลือกรหัสบัญชีจากระบบ และกดบันทึก (ส่วนเลขที่เอกสาร Voucher เครื่องจะ Run อัตโนมัติ)

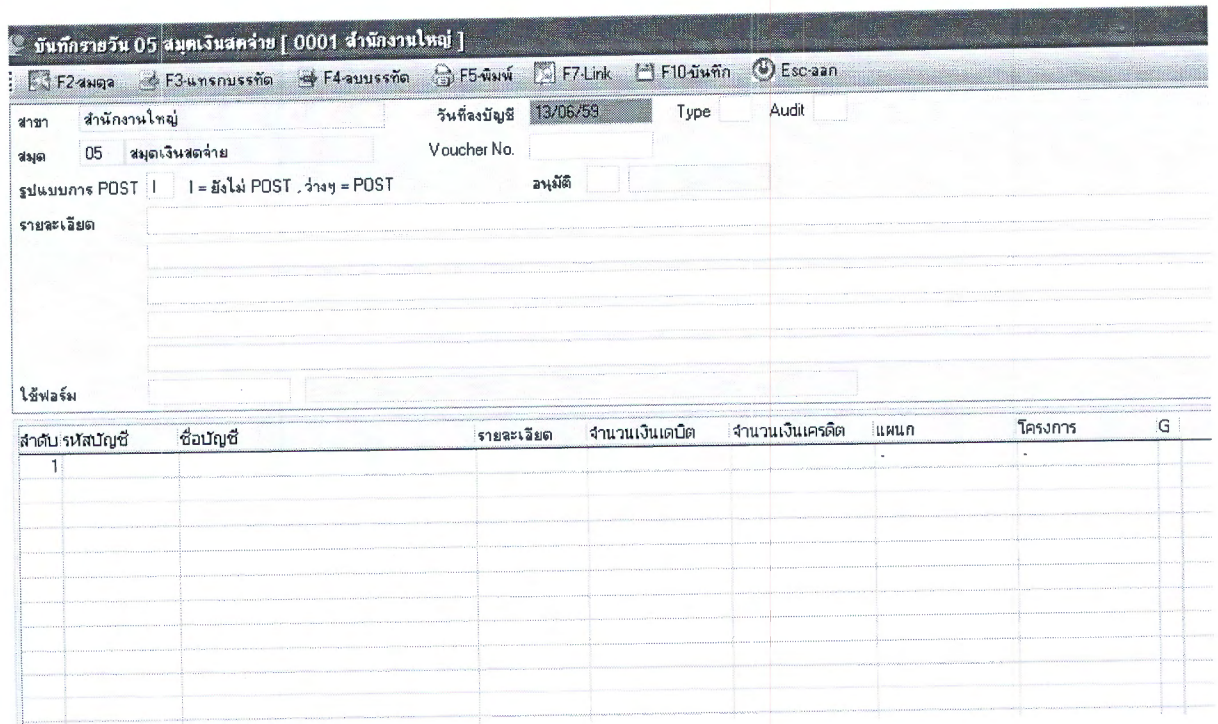

รูปที่ ๒๙ การคีย์รายละเอียดในสมุดรายวันจ่าย

- เมื่อคีย์เอกสารเสร็จแล้วพิมพ์ใบสำคัญจ่ายโดยการกดปุ่มบันทึก หรือกดปุ่มพิมพ์

05 58100001

ใบสำคัญจ่าย
PAYING VOUCHER

วันที่ : 01/10/2558
Date :

จ่ายให้ : 0158090011 พระครูปลัดสุวัฒนบัณฑิตคุณ
Paid To : บม.548/58 บริษัทชินเงินค้าโครงการหลักสูตร ป.สศ.
ประจำเดือน ก.ย.58

โดย : เงินสด เช็คธนาคาร เลขที่เช็ค ลาวันที่
By : Cash Bank Cheque No. Due Date :

จำนวนเงิน : 50,000.00 บาท
Amount

รหัสบัญชี Account	เลขที่บิล Bill No.	รายการ Particulars	เดบิต Dabit	เครดิต Credit
21020499003	0158090011	บัญชีค่าใช้จ่ายค้ำจ่ายอื่น-ค่าใช้จ่าย	50,000.00	
11010302204		บัญชีออมทรัพย์ ธ.กรุงไทย-ทำเตียน 026-0-21406-1		50,000.00

รูปที่ ๓๐ แบบฟอร์มใบสำคัญจ่าย

๑.๓ ขั้นตอนการบันทึกบัญชีในสมุดรายวันทั่วไป จะเป็นรายการปรับปรุงบัญชี ทั้งรายได้ค้ำรับ รายได้รับ ล่วงหน้า ค่าใช้จ่ายค้ำจ่าย การบันทึกค่าเสื่อมราคา ฯลฯ

- เข้าไป เลือกสมุดรายวัน ๐๑ สมุดรายวันทั่วไประบุวันที่ต้นปีงบประมาณจนถึงปัจจุบัน

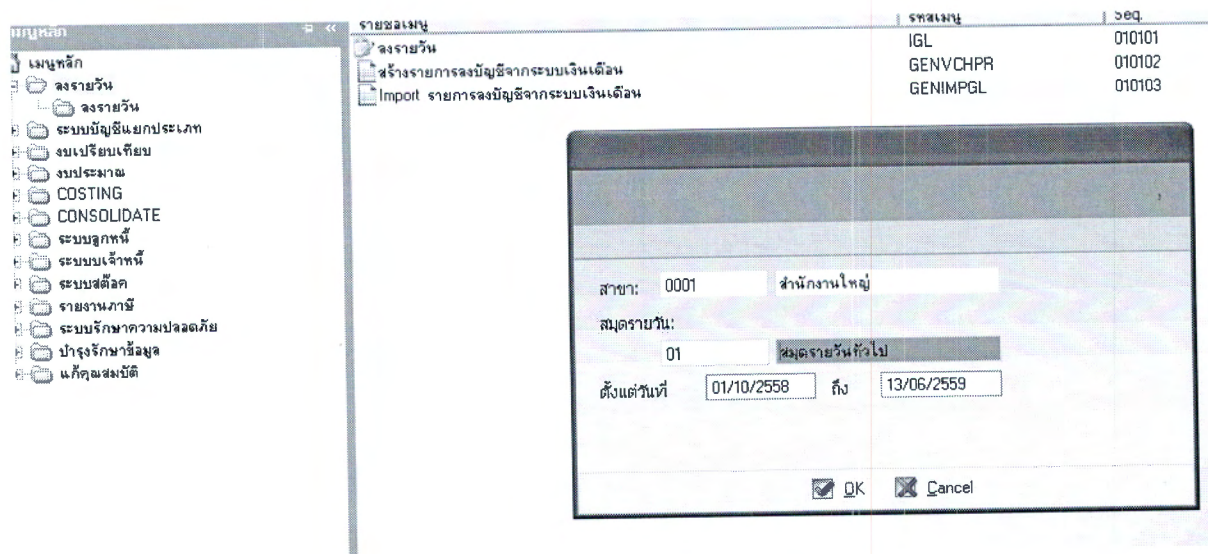

รูปที่ ๓๑ การเข้าไปบันทึกบัญชีสมุดรายวันทั่วไป

- กดปุ่มเพิ่ม คีย์รายละเอียดลงรายการบัญชี โดยเลือกรหัสบัญชีจากระบบ และกดบันทึก (ส่วนเลขที่เอกสาร Voucher เครื่องจะ Run อัตโนมัติ)

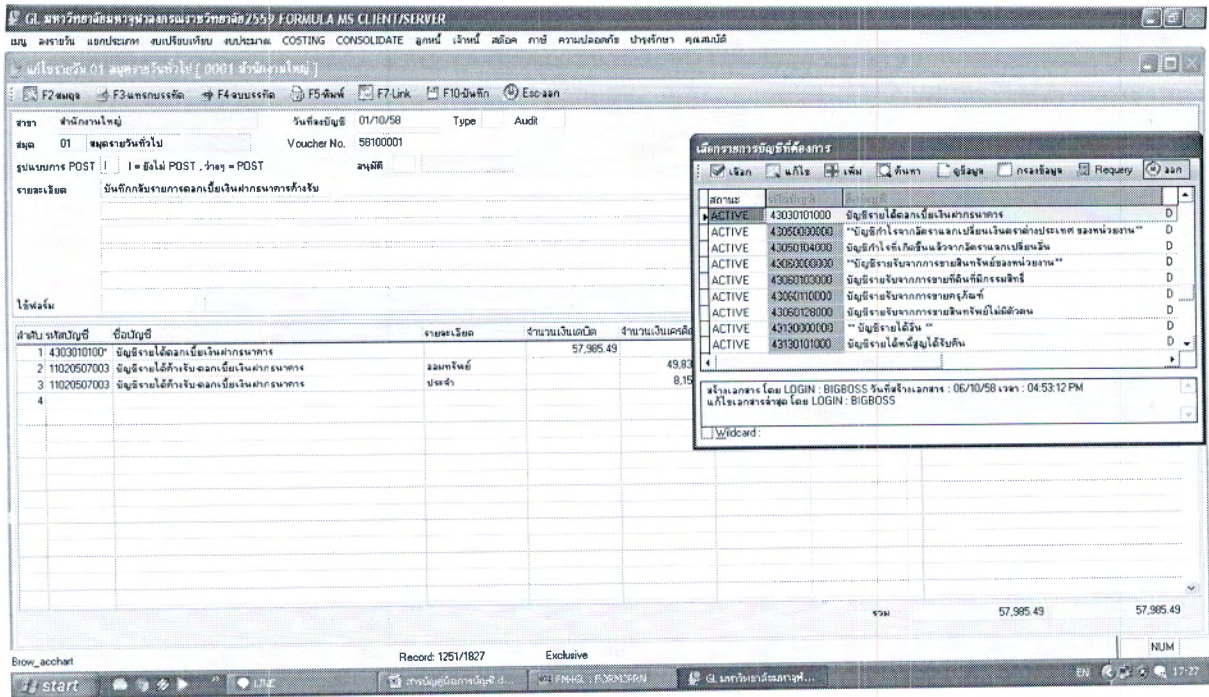

รูปที่ ๓๒ การคีย์รายละเอียดในสมุดรายวันทั่วไป

- กดปุ่ม พิมพ์ หรือปุ่มบันทึก เมื่อต้องการเอกสาร

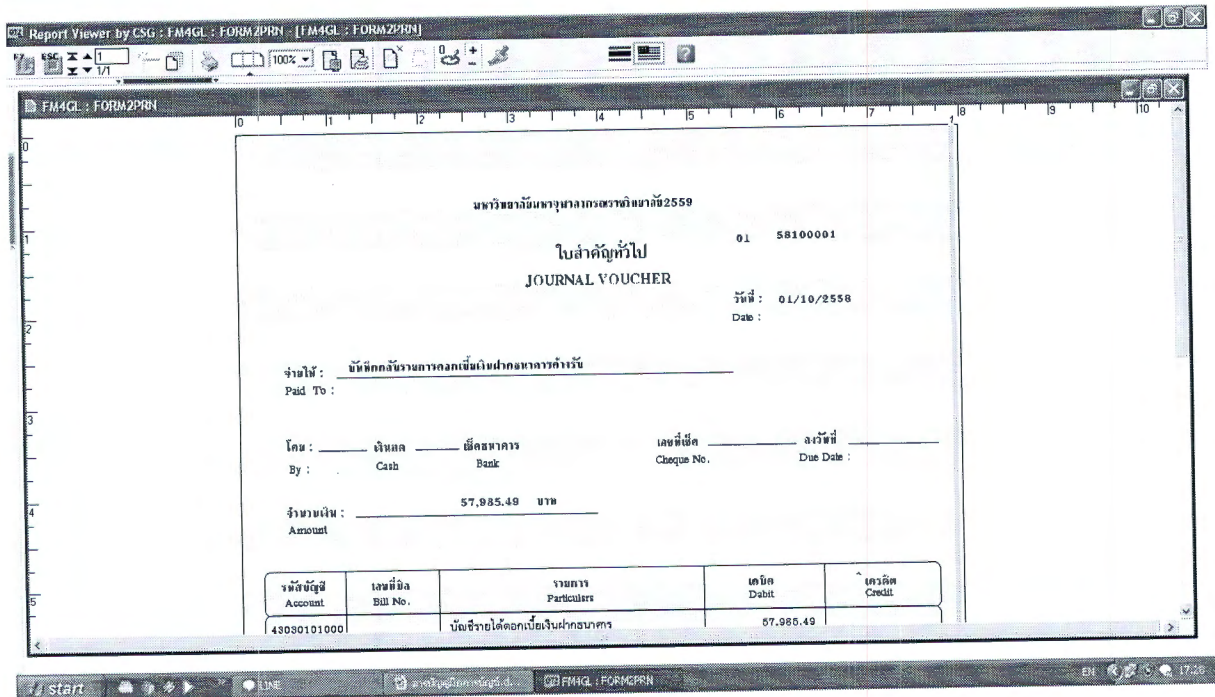

รูปที่ ๓๓ แบบฟอร์มใบสำคัญทั่วไป

๖.๑.๒ ระบบสินทรัพย์และค่าเสื่อมราคา

เข้าไปที่ระบบ → ฐานข้อมูล → สินทรัพย์ → เพิ่ม/แก้ไขรายการสินทรัพย์

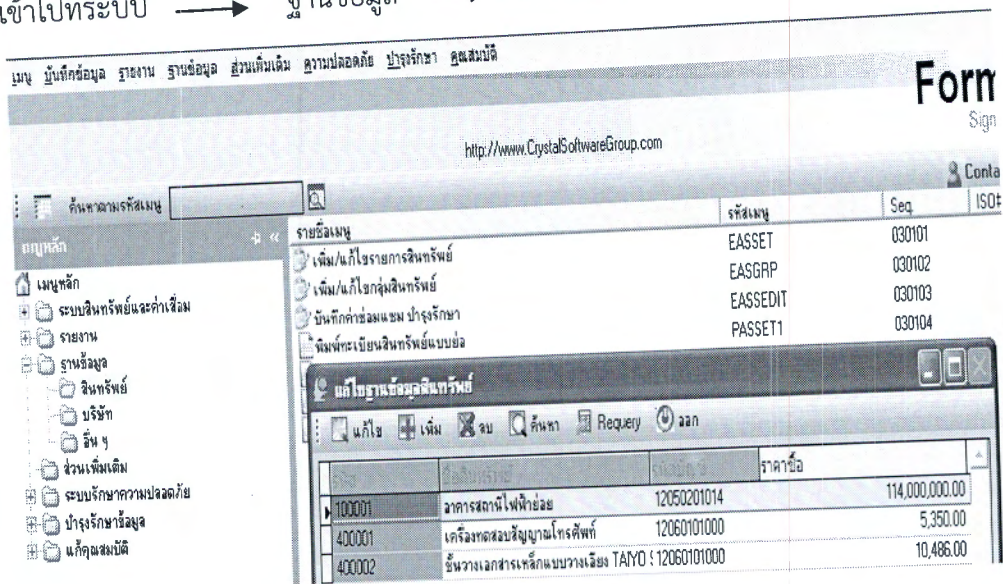

รูปที่ ๓๔ การเข้าทำงานในระบบสินทรัพย์และค่าเสื่อมราคา

การเพิ่มข้อมูลสินทรัพย์

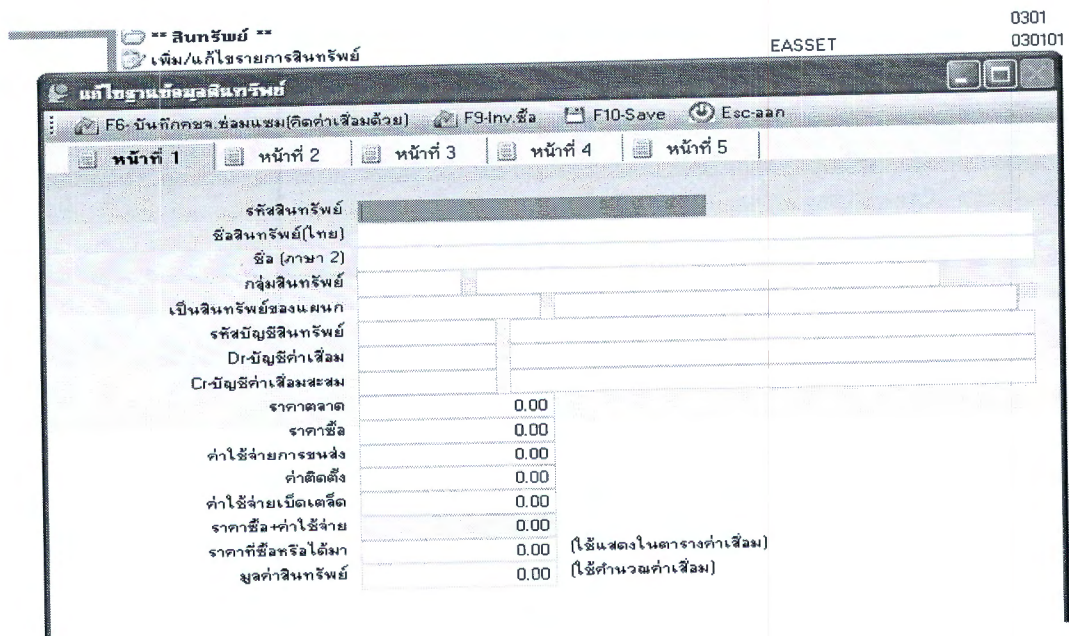

รูปที่ ๓๕ การเพิ่มข้อมูลรายละเอียดสินทรัพย์

การประมวลผลค่าเสื่อมราคา

ไปที่เมนูระบบสินทรัพย์และค่าเสื่อม → บันทึก → ให้เครื่องประมวลผลค่าเสื่อม

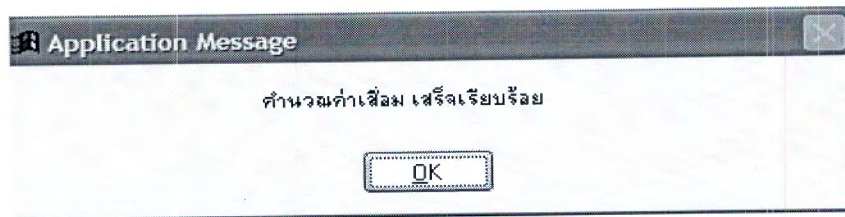
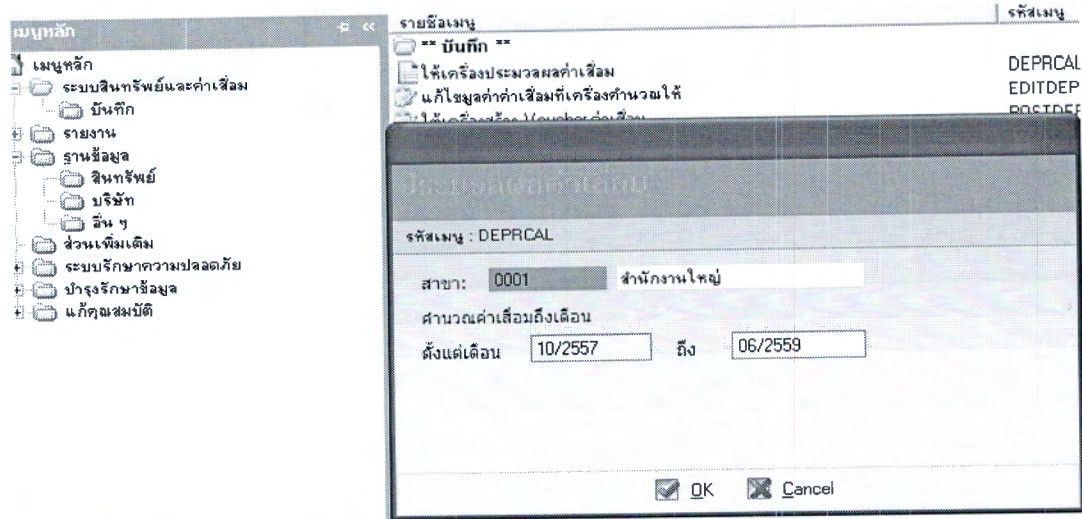

รูปที่ ๓๖ การประมวลผลค่าเสื่อมราคา

เมื่อการประมวลผลเสร็จจะขึ้น Voucher ค่าเสื่อมที่เครื่องออกให้อัตโนมัติ

งวด	Voucher#	จำนวนเงิน	รายละเอียด
10/2557	0157100027	3616.6000	ค่าเสื่อม/ช 12060101000 เดือน 10/57 (ร.บ.บาลีเตรียมอุดมศึกษา)
12/2557	0157120021	5700000.0000	ค่าเสื่อม/ช 12050201014 เดือน 12/57
12/2557	0157120022	2033.0000	ค่าเสื่อม/ช 12060101000 เดือน 12/57 (กองคลังและทรัพย์สิน)
01/2558	0158010020	19964.0500	ค่าเสื่อม/ช 12060101000 เดือน 01/58 (กองวิชาการ)
02/2558	0158020024	19600.0000	ค่าเสื่อม/ช 12060101000 เดือน 02/58 (สถาบันวิจัยพุทธศาสตร์)
04/2558	0158040024	11000.0000	ค่าเสื่อม/ช 12060101000 เดือน 04/58 (สำนักงานสภามหาวิทยาลัย)
09/2558	0158090225	4294520.5500	ค่าเสื่อม/ช 12050201014 เดือน 09/58
09/2558	0158090226	4311.2200	ค่าเสื่อม/ช 12060101000 เดือน 09/58 (กองคลังและทรัพย์สิน)
09/2558	0158090227	3477.8800	ค่าเสื่อม/ช 12060101000 เดือน 09/58 (ร.บ.บาลีเตรียมอุดมศึกษา)
09/2558	0158090228	23200.0900	ค่าเสื่อม/ช 12060101000 เดือน 09/58 (ส่วนกลาง)
09/2558	0158090229	14220.3000	ค่าเสื่อม/ช 12060101000 เดือน 09/58 (บัณฑิตวิทยาลัย)
09/2558	0158090230	5304.1100	ค่าเสื่อม/ช 12060101000 เดือน 09/58 (สำนักงานสภามหาวิทยาลัย)
09/2558	0158090231	13892.7900	ค่าเสื่อม/ช 12060101000 เดือน 09/58 (กองวิชาการ)
09/2558	0158090232	11921.1000	ค่าเสื่อม/ช 12060101000 เดือน 09/58 (สถาบันวิจัยพุทธศาสตร์)
09/2558	0158090233	2570.7000	ค่าเสื่อม/ช 12060101000 เดือน 09/58 (กองคลังและทรัพย์สิน)
09/2558	0158090234	13198.8800	ค่าเสื่อม/ช 12060101000 เดือน 09/58 (ร.บ.บาลีเตรียมอุดมศึกษา)
09/2558	0158090235	6179.2500	ค่าเสื่อม/ช 12060101000 เดือน 09/58 (สำนักงานสภามหาวิทยาลัย)

รูปที่ ๓๗ voucher เอกสารที่ประมวลค่าเสื่อมของสินทรัพย์

การแก้ไขค่าเสื่อม

ไปที่เมนูระบบสินทรัพย์และค่าเสื่อม → บันทึก → แก้ไขมูลค่าค่าเสื่อมที่เครื่องคำนวณไว้

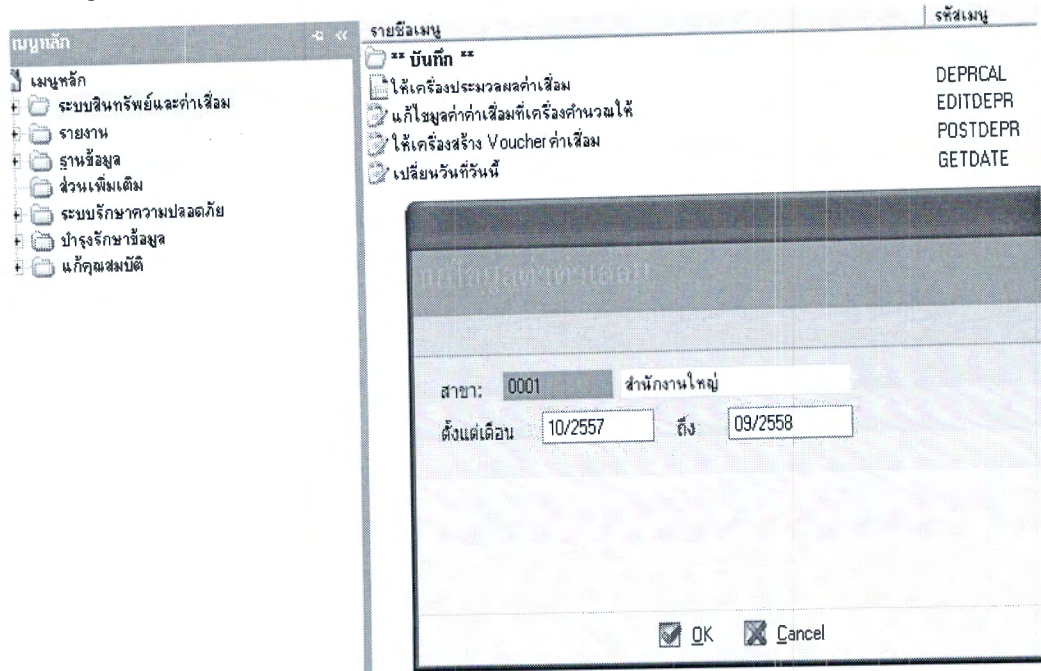

รูปที่ ๓๘ การแก้ไขค่าเสื่อม

เมื่อขึ้นหน้าจอ voucher ของเอกสาร ก็ไปที่ F๔-ลบ

วันที่	Voucher#	จำนวนเงิน	รายละเอียด
10/2557	0157100027	3616.6000	ค่าเสื่อมบ/ช 12060101000 เดือน 10/57 (ร.บ.บาลีเตรียมอุดมศึกษา)
12/2557	0157120021	5700000.0000	ค่าเสื่อมบ/ช 12050201014 เดือน 12/57
12/2557	0157120022	2033.0000	ค่าเสื่อมบ/ช 12060101000 เดือน 12/57 (กองคลังและทรัพย์สิน)
01/2558	0158010020	19964.0500	ค่าเสื่อมบ/ช 12060101000 เดือน 01/58 (กองวิชาการ)
02/2558	0158020024	19600.0000	ค่าเสื่อมบ/ช 12060101000 เดือน 02/58 (สถาบันวิจัยพุทธศาสตร์)
04/2558	0158040024	11000.0000	ค่าเสื่อมบ/ช 12060101000 เดือน 04/58 (สำนักงานสภามหาวิทยาลัย)
09/2558	0158090225	4294520.5500	ค่าเสื่อมบ/ช 12050201014 เดือน 09/58
09/2558	0158090226	4311.2200	ค่าเสื่อมบ/ช 12060101000 เดือน 09/58 (กองคลังและทรัพย์สิน)
09/2558	0158090227	3477.8800	ค่าเสื่อมบ/ช 12060101000 เดือน 09/58 (ร.บ.บาลีเตรียมอุดมศึกษา)
09/2558	0158090228	23200.0900	ค่าเสื่อมบ/ช 12060101000 เดือน 09/58 (ส่วนหอสมุดกลาง)
09/2558	0158090229	14220.3000	ค่าเสื่อมบ/ช 12060101000 เดือน 09/58 (บัณฑิตวิทยาลัย)
09/2558	0158090230	5304.1100	ค่าเสื่อมบ/ช 12060101000 เดือน 09/58 (สำนักงานสภามหาวิทยาลัย)
09/2558	0158090231	13892.7900	ค่าเสื่อมบ/ช 12060101000 เดือน 09/58 (กองวิชาการ)
09/2558	0158090232	11921.1000	ค่าเสื่อมบ/ช 12060101000 เดือน 09/58 (สถาบันวิจัยพุทธศาสตร์)
09/2558	0158090233	2570.7000	ค่าเสื่อมบ/ช 12061001000 เดือน 09/58 (กองคลังและทรัพย์สิน)
09/2558	0158090234	13198.8800	ค่าเสื่อมบ/ช 12061001000 เดือน 09/58 (ร.บ.บาลีเตรียมอุดมศึกษา)
09/2558	0158090235	6179.2500	ค่าเสื่อมบ/ช 12061001000 เดือน 09/58 (สำนักงานสภามหาวิทยาลัย)

รูปที่ ๓๙ voucher ที่จะมีการแก้ไขค่าเสื่อม

รายงานค่าเสื่อมราคา

ไปที่เมนู รายงาน → รายงานค่าเสื่อม → เลือก(รายงานตามที่ต้องการ) → กด OK

ค้นหาตามรหัสเมนู
เมนูหลัก
ระบบสินทรัพย์และค่าเสื่อม
รายงาน
รายงานค่าเสื่อม
ฐานข้อมูล
ส่วนเพิ่มเติม
ระบบรักษาความปลอดภัย
บำรุงรักษาข้อมูล
นักคุมสมบัติ

รหัสเมนู : PDEPRIT2

สาขา: 0001 สำนักงานใหญ่
ระบุช่วงของกลุ่มสินทรัพย์เรียงตาม: จรัล
ตั้งแต่ 100000
ถึง 900000
ตั้งแต่เดือน 10/2557 ถึง 09/2558
จะพิมพ์วันที่เริ่มคำนวณค่าเสื่อมหรือไม่? พิมพ์
จะพิมพ์ราคาขาคด้วยหรือไม่? ไม่พิมพ์
จะพิมพ์ชื่อรายการสินทรัพย์ยาวเท่าไร : 28
พิมพ์กลุ่มสินทรัพย์ ขึ้นหน้าใหม่เมื่อเปลี่ยนกลุ่มสินทรัพย์
พิมพ์ยอดรวมทั้งหมดทุกกลุ่ม ไม่พิมพ์
พิมพ์สินทรัพย์ เฉพาะที่ยังไม่ขาย

OK Cancel

รูปที่ ๔๐ การพิมพ์รายงานค่าเสื่อมราคา

จะขึ้นหน้าจอรายงานค่าเสื่อมโดยแยกตามรายงานที่เราเรียกมา ตัวอย่างเป็นการรายงานแยกตามกลุ่มสินทรัพย์

ลำดับ	รหัส	ชื่อสินทรัพย์	ใบสำคัญ เลขที่	วันที่ ซื้อหรือได้มา	วันที่ เริ่มคำนวณ ค่าเสื่อม	จำนวนวัน ที่คำนวณ ค่าเสื่อม	ราคาทรัพย์สิน ที่ยังคง ได้มา	มูลค่าสิ้นทุน ในวันสุดท้าย ของรอบระยะ บัญชีก่อน
1.	400001	เครื่องคอมพิวเตอร์		30 ก.ย. 57	30 ก.ย. 57	365	5,350.00	5,350.00
2.	400002	ชิ้นวางเอกสารเหล็กแบบวางเขียน TA		15 ต.ค. 57	15 ต.ค. 57	351	10,486.00	-
3.	400003	ตู้โซฟากระจกไฟดาวไลท์ 2 ชั้น		15 ต.ค. 57	15 ต.ค. 57	351	7,597.00	-
4.	400004	โซฟาโครงไม้พองน้ำหนักด้วยผ้า		1 พ.ค. 57	1 พ.ค. 57	365	63,000.00	63,000.00
5.	400005	เครื่องพิมพ์มิตซูบิชิ รุ่น smart 50		13 ก.ย. 57	13 ก.ย. 57	365	53,000.45	53,000.45
6.	400006	ชุดโต๊ะผู้บริหาร Plus 160x120x75		5 ก.ย. 57	5 ก.ย. 57	365	8,185.50	8,185.50
7.	400007	เครื่องทำกาแฟเอกสารMARTIN YALE		27 ก.พ. 57	27 ก.พ. 57	365	12,251.50	12,251.50
8.	400008	ตู้ชั้นวางหนังสือเหล็ก ขนาด 6 ชั้น 2		27 ก.พ. 57	27 ก.พ. 57	365	58,850.00	58,850.00
9.	400009	เครื่องปรับอากาศติดชุดยูนิต 4 ทิศทาง		8 เม.ย. 58	8 เม.ย. 58	176	55,000.00	-
10.	400010	ชั้นหนังสือแบบทึบประกบไม้ รุ่น ALE		20 เม.ค. 58	20 เม.ค. 58	254	91,236.20	-
11.	400011	ชั้นหนังสือแบบทึบประกบไม้ รุ่น ALE		20 เม.ค. 58	20 เม.ค. 58	254	8,584.05	-
12.	400012	เครื่องปรับอากาศติดยูนิต รุ่น ALE		21 ก.พ. 58	21 ก.พ. 58	222	98,000.00	-
13.	400013	เครื่องปรับอากาศติดยูนิต รุ่น ALE		17 ธ.ค. 57	17 ธ.ค. 57	288	10,165.00	-
14.	410001	เครื่องแฟกซ์สำนักงานระบบเลเซอร์ I		16 พ.ค. 57	16 พ.ค. 57	365	7,790.00	7,790.00
15.	410002	เครื่องคอมพิวเตอร์ HP PAVILION		29 ก.ย. 57	29 ก.ย. 57	365	19,666.60	19,666.60
16.	410003	เครื่องปริ้นเตอร์ Color LaserJet		29 ก.ย. 57	29 ก.ย. 57	365	20,330.00	20,330.00
17.	410004	เครื่องปริ้นเตอร์ HP LaserJet		10 ก.ต. 57	10 ก.ต. 57	365	18,725.00	18,725.00
รวม							548,217.30	267,149.05

รูปที่ ๔๑ ตัวอย่างรายงานค่าเสื่อมราคา

๖.๒ การสั่งปิดบัญชี

เมื่อบันทึกรายการรายวันต่าง ๆ เสร็จแล้ว ถ้าจะปิดบัญชีรายได้-ค่าใช้จ่ายเข้าบัญชีรายได้สูง(ต่ำ)กว่า ค่าใช้จ่ายก็ทำการปิดบัญชี

วิธีการปิดบัญชี คือการสร้าง voucher ขึ้นมาในสมุดรายวันทั่วไปและให้ใส่ค่า TYPE เป็น “ C ” ซึ่งจะเรียก voucher นี้ว่า voucher ปิดบัญชี มีขั้นตอนในการทำดังนี้

๑. เข้าไปที่เมนู”ลงรายวัน”

๒. เลือกสาขาที่จะเข้าไปบันทึกรายการ

๓. เลือกสมุดรายวันทั่วไป

๔. กดปุ่ม F๓-เพิ่ม รายการใหม่

๕. เข้าไปช่อง TYPE และใส่คำว่า “C”

๖. ใส่วันที่ของการปิดบัญชีใส่วันที่สุดท้ายของรอบบัญชีนั้น

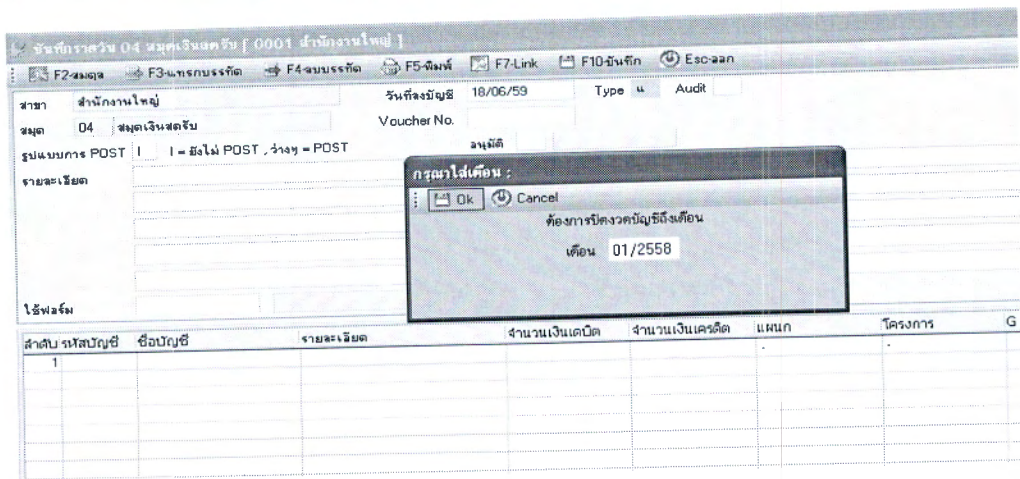

รูปที่ ๔๒ หน้าจอบันทึกการรายวันเมื่อสั่งปิดบัญชี

จากนั้นจะขึ้นให้เราเลือกรูปแบบการปิดบัญชี(ดังรูป)

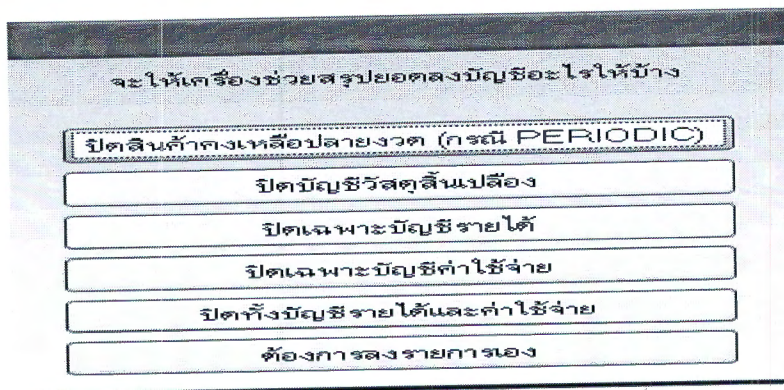

รูปที่ ๔๓ หน้าจอให้เลือกรูปแบบการปิดบัญชี

สิ่งสำคัญในการสั่งปิดบัญชีคือให้บันทึกรายการทั้งหมดให้อยู่ในรูปแบบการ Post ให้มีค่าเป็น 1 = ยังไม่ post รายการ เพื่อหากรายการในรอบบัญชีที่ปิดไปยังไม่ถูกต้องจะได้ยกเลิกการปิดบัญชีและเข้าไปแก้ไขรายการได้

๖.๓ การยกเลิกการปิดบัญชี

การยกเลิกการปิดบัญชี ทำเหมือนการลบ Voucher ทั่วไป เข้าไปที่ เมนู ลงรายวันและคลิกเมาส์ไปยัง Voucher ปิดงวดแล้วกดปุ่ม F๔-ลบ

๖.๔ สั่ง Post รายการที่ตรวจสอบเรียบร้อยแล้ว สามารถทำได้ ๒ แบบคือ

๑.สั่ง Post รายการบัญชีเป็นช่วง เข้าไปที่”Post รายการเข้าบัญชีแยกประเภท” ซึ่งสามารถสั่ง Post ได้ทีละหลายใบ

๒.สั่ง Post รายการบัญชีทีละรายการ เข้าไปที่”Post รายการบัญชี โดยเข้าไปเลือก Voucher ที่ต้องการ Post และเปลี่ยนสถานะรูปแบบการ Post เป็นค่า”ว่าง”

*** เมื่อสั่ง Post รายการแล้วไม่สามารถแก้ไขรายการ Voucher ไม่ได้แล้ว***

๖.๕ Lock ข้อมูลห้ามแก้ไข และยกเลิกการ Lock ข้อมูล

การ Lock ข้อมูลมีจุดประสงค์เพื่อต้องการไม่ให้ผู้อื่นเข้ามาเพิ่มหรือแก้ไขข้อมูลในช่วงวันเวลาที่ Lock เช่นถ้าส่วนงานบัญชีได้ทำการตรวจสอบบัญชีมาจนถึงเดือนมีนาคมแล้ว จะป้องกันไม่ให้ผู้อื่นเข้ามาแก้ไขรายการบัญชีที่ทำการ Lock ข้อมูลไว้ถึงวันที่ต้องการ

เข้าไปที่ “Lock ข้อมูลห้ามแก้ไข” กด enter ที่เมนู Lock ใส่วันที่ห้ามแก้ไขถึงวันที่

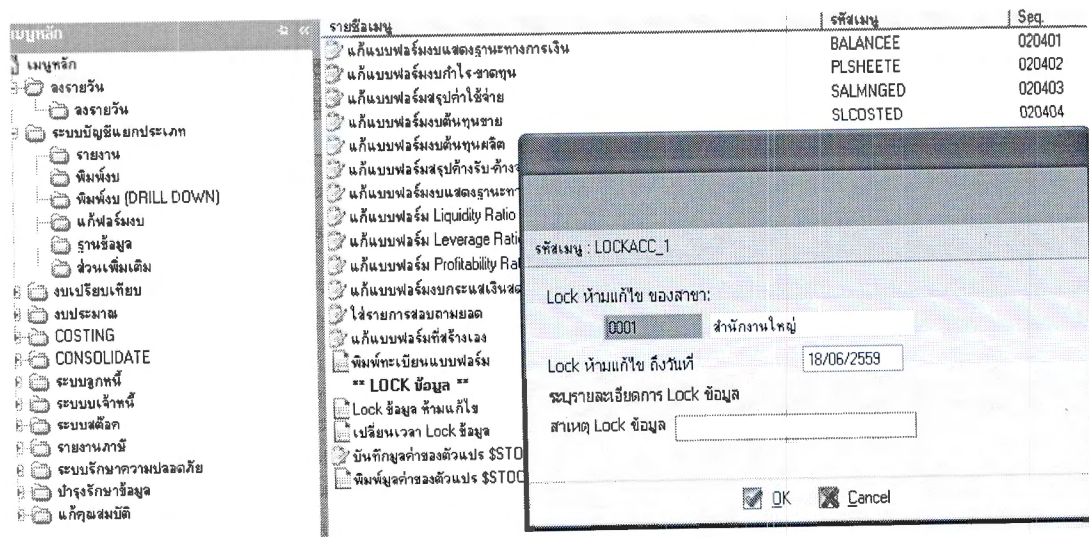

รูปที่ ๔๔ การ Lock ข้อมูล

การยกเลิกข้อมูล เข้าไปที่เมนู “เปลี่ยนวันที่ Lock ข้อมูลและเปลี่ยนวันที่ให้ถอยไปจนถึงวันที่ต้องการ เช่น Lock ถึงวันที่๓๑มีค.๕๘ แต่ต้องการแก้ไขเอกสารในช่วงวันที่ ๑ ม.ค.๕๘

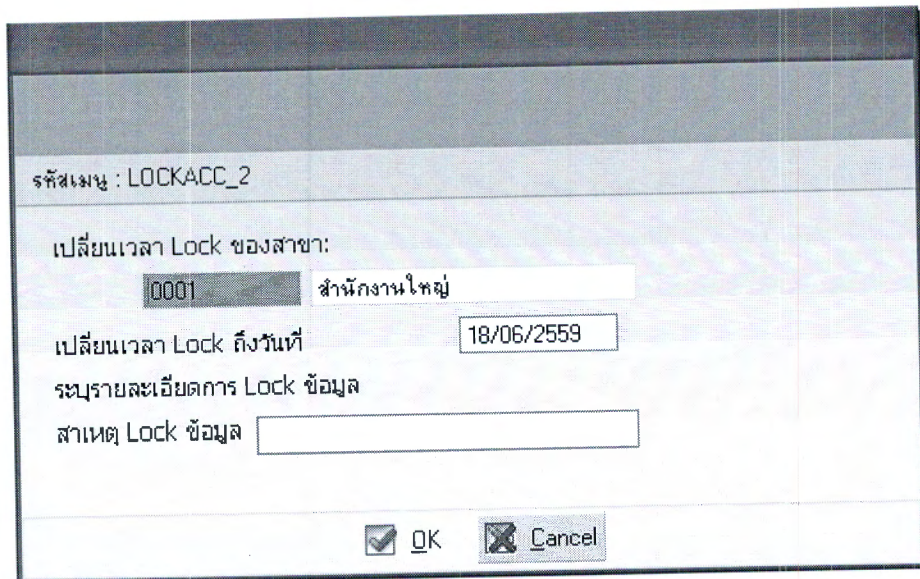

รูปที่ ๔๕ การปลด Lock ข้อมูล

๗.การเรียกรายงาน

เรียกพิมพ์รายงานออกทางจอภาพ พิมพ์ออกทาง Printer ทุกชนิดแบบ Graphic Mode พิมพ์ออกทาง ๒๔-Pin Dot Matrix แบบ Text Mode และสามารถพิมพ์ออกเป็นไฟล์

๗.๑ การพิมพ์รายงานออกทางจอภาพ

ไประบบบัญชีแยกประเภท → รายงาน → เลือกพิมพ์..(ตามที่ต้องการ).....

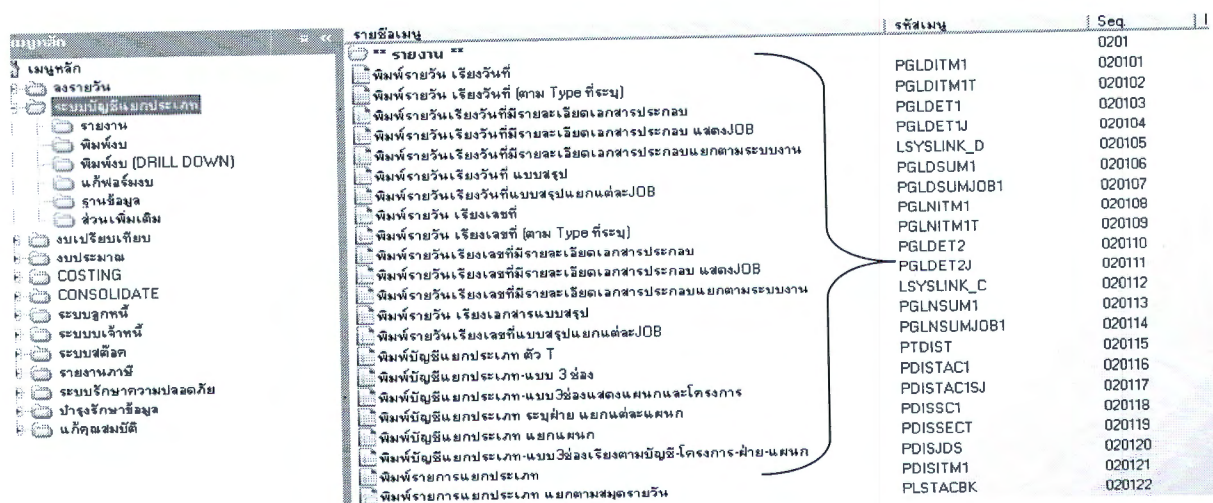

รูปที่ ๔๖ การเข้าไปเลือกพิมพ์รายงาน

บันทึกรายละเอียดของรายงานที่ต้องการแล้วกดปุ่ม Ok จะขึ้นหน้าจอคลิกที่จอภาพ กดปุ่ม print

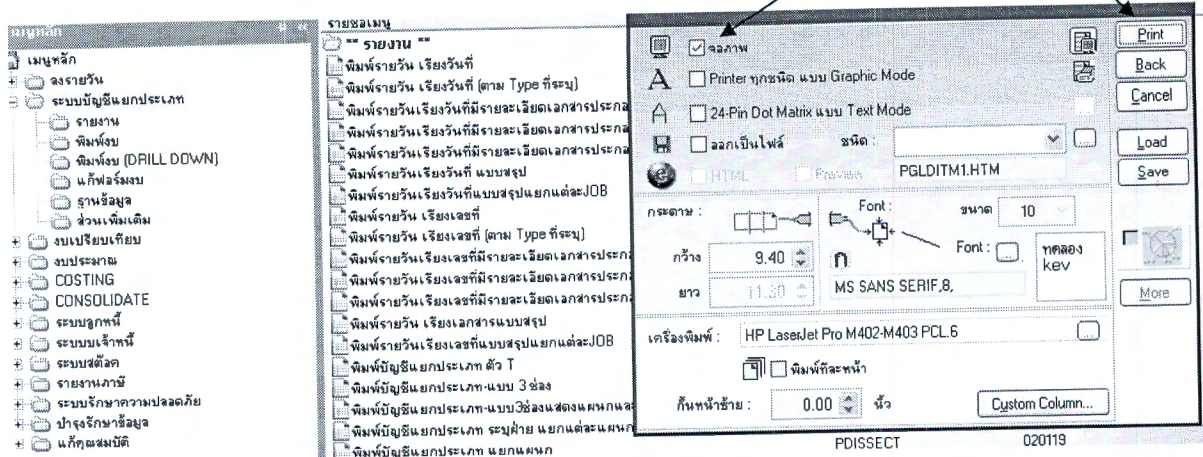

รูปที่ ๔๗ การบันทึกรายละเอียดของการพิมพ์

จะขึ้นหน้าจอภาพของรายงานที่ต้องการ

FM4GL : PGLDITM1

CSG:FM4GL: PGLDITM1 (MS SANS SERIF.8:HGFDS) Stamp:69289925 13/06/59 07:14:49 PM หน้า 23
มหาวิทยาลัยมหจุฬาลงกรณ์มหาวิทยาลัย 2559 สำนักงานใหญ่ (0001)
รายการรายวันเรียงวันที่สมุดรายวันทั่วไป

กำหนดรายการตั้งแต่วันที่ 01/10/58 ถึง 30/09/59

วันที่	เอกสาร #	รหัสบัญชี/แผนก	ชื่อบัญชี (รายละเอียด)	จำนวนเงินเดบิต	จำนวนเงินเครดิต
		21010102000/-	ลด5885 บัญชีเจ้าหนี้การค้า-บุคคลภายนอก		194,419.50
*** รวม ***				194,419.50	194,419.50
31/03/59	0159030013		บันทึกค่าไฟฟ้าวัดครัว โรงทหารต. เลื่อนม.ต.59 หักบัญชี 0022777627 เลื่อนม.ย.59 51040201000/- บัญชีค่าไฟฟ้า 51040201000/- บัญชีค่าไฟฟ้า 21020401000/- บัญชีค่าสาธารณูปโภคค้างจ่าย	61,643.98 155,704.01	217,347.99
*** รวม ***				217,347.99	217,347.99
31/03/59	0159030014		บันทึกรายการตั้งบัญชีเงินจากบริษัทมหจุฬาฯ 21010299101/- บัญชีเจ้าหนี้เงิน-บุคคลภายนอก 21010299101/- บัญชีเจ้าหนี้เงิน-บุคคลภายนอก 11010301006/- บัญชีกระแส ร.ทหารไทย-ค่าพละจันท์ 155-1-07032-7 11010301006/- บัญชีกระแส ร.ทหารไทย-ค่าพละจันท์ 155-1-07032-7	12,290.00 23,840.00	12,290.00 23,840.00
*** รวม ***				36,130.00	36,130.00

รูปที่ ๔๘ รายงานแบบจอภาพ

ถ้าข้อมูลเกินแถบก็ให้ไปกำหนดรายละเอียดที่ช่องจะพิมพ์ข้อมูล(รายละเอียด)ยาวเท่าไร แล้วเมื่อได้แล้วก็กด Print

๗.๒ การพิมพ์รายงานออกเป็นไฟล์ การส่งออกเป็นไฟล์เป็นโปรแกรมชนิด XLS Excel, TXT Text File, DBF xBase, WK๑ Lotus และ REP ซึ่งเป็นรายงานที่เกี่ยวกับงบต่าง ๆ โดยเลือกรายงานที่ต้องการและคลิก ออกเป็นไฟล์ เลือกชนิดไฟล์เป็น XLS Excel จะมีปุ่มเพื่อกำหนด Directory กดปุ่ม BACK และกดปุ่ม Print เพื่อเป็นการบันทึกข้อมูลรายงานลงไฟล์ที่กำหนดชื่อไว้

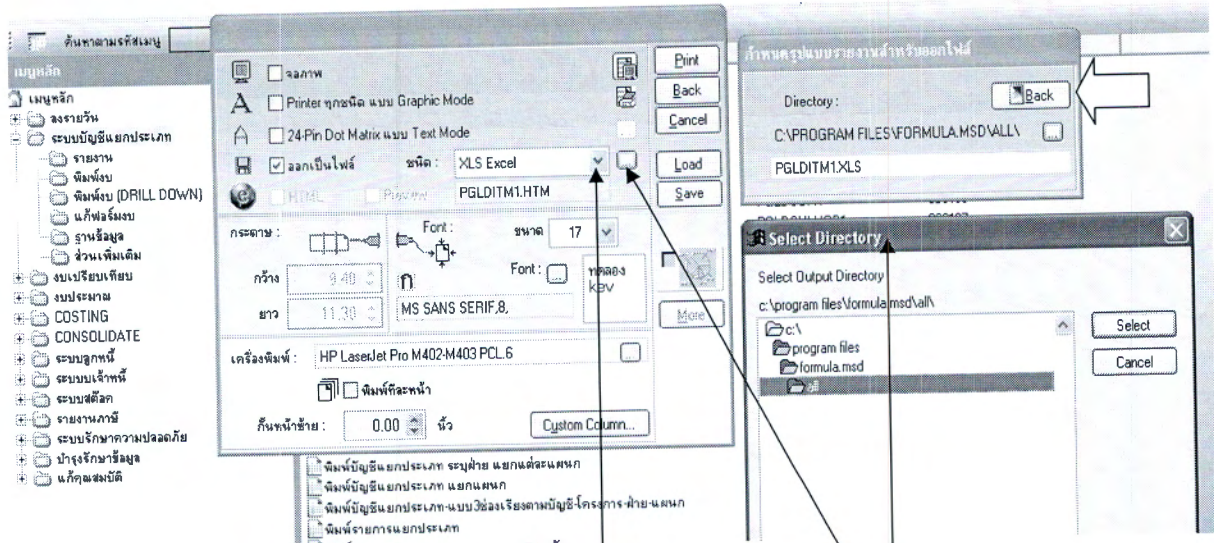

รูปที่ ๔๙ การเรียกดูรายงานแบบออกมาเป็นไฟล์

เลือกเป็นไฟล์ Excell

Directoryเลือกเก็บไฟล์ไว้ที่ไหน

เมื่อ save แล้วเข้าไปค้นหาข้อมูลใน file excel ดังนี้
 เข้าไปที่ start เลือก explore



รูปที่ ๕๐ การเข้าไปดูรายงานที่บันทึกไว้

ไปที่ program files

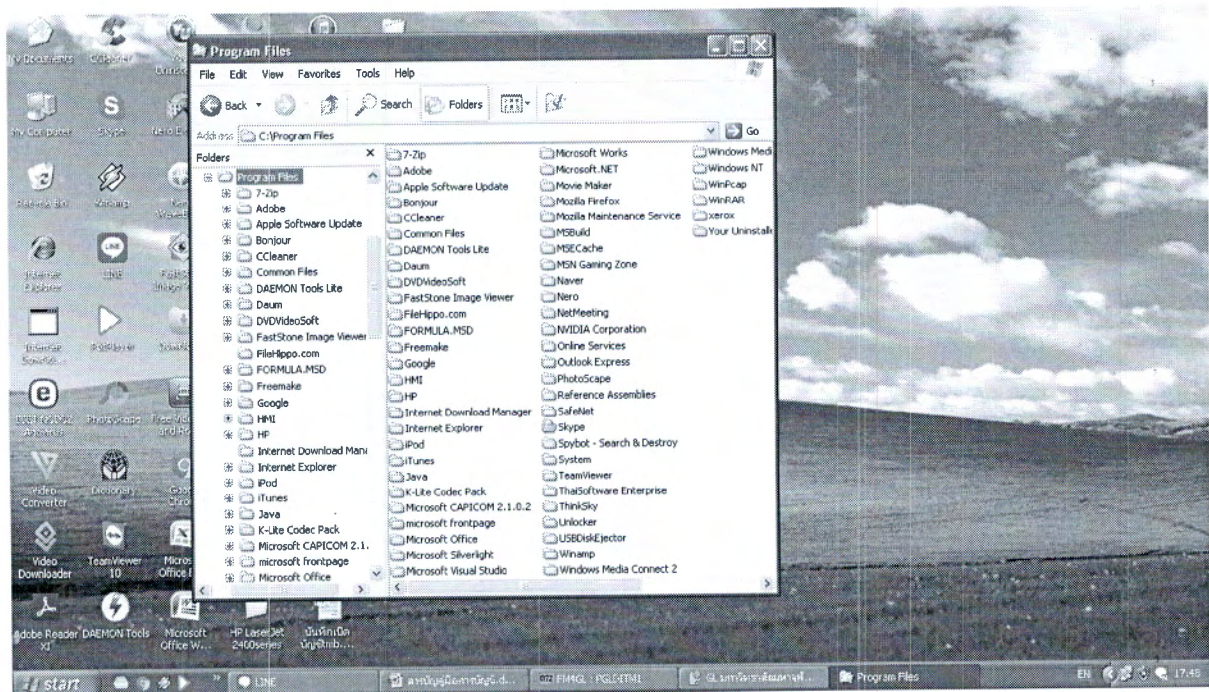

รูปที่ ๕๑ การเข้าไปดูรายงานที่ไปที่ program files

เลือก FORMULA.MSD → folder ALL เลือกไฟล์ที่เรา SAVE ไว้เป็น files excel ดังรูปภาพ

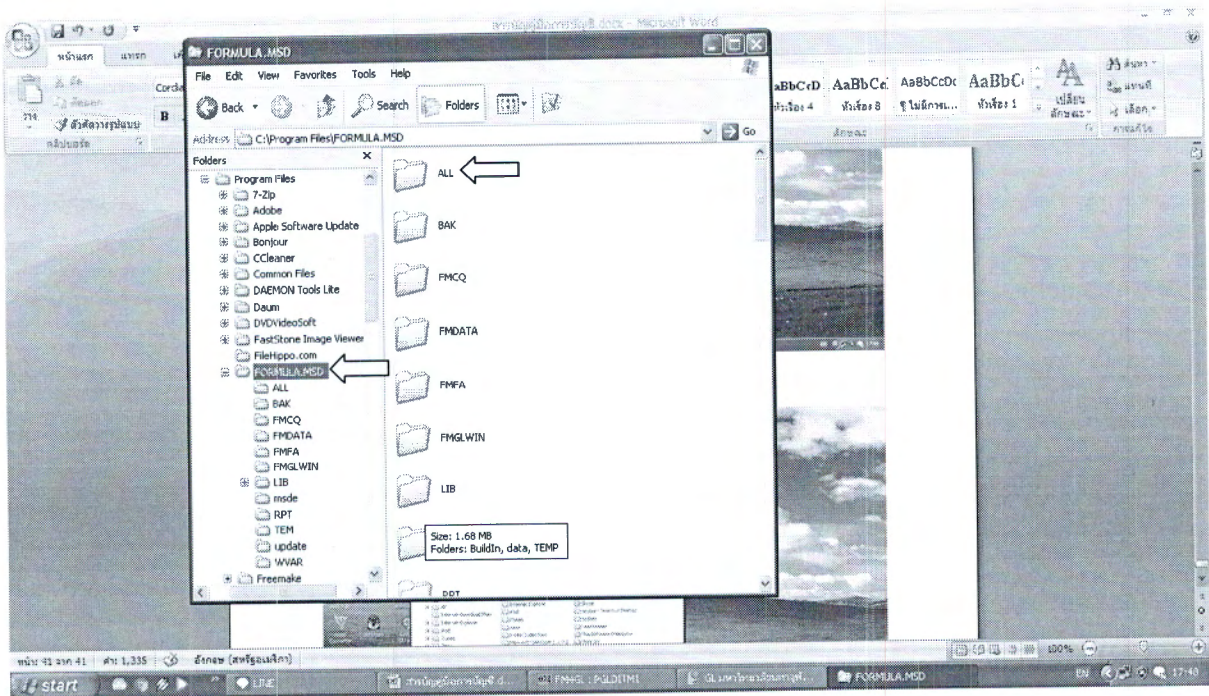

รูปที่ ๕๒ การเข้าค้นหารายการที่ALL

ไปเลือก file งานที่เราบันทึกไว้ก็จะพบรายการที่เราต้องการ

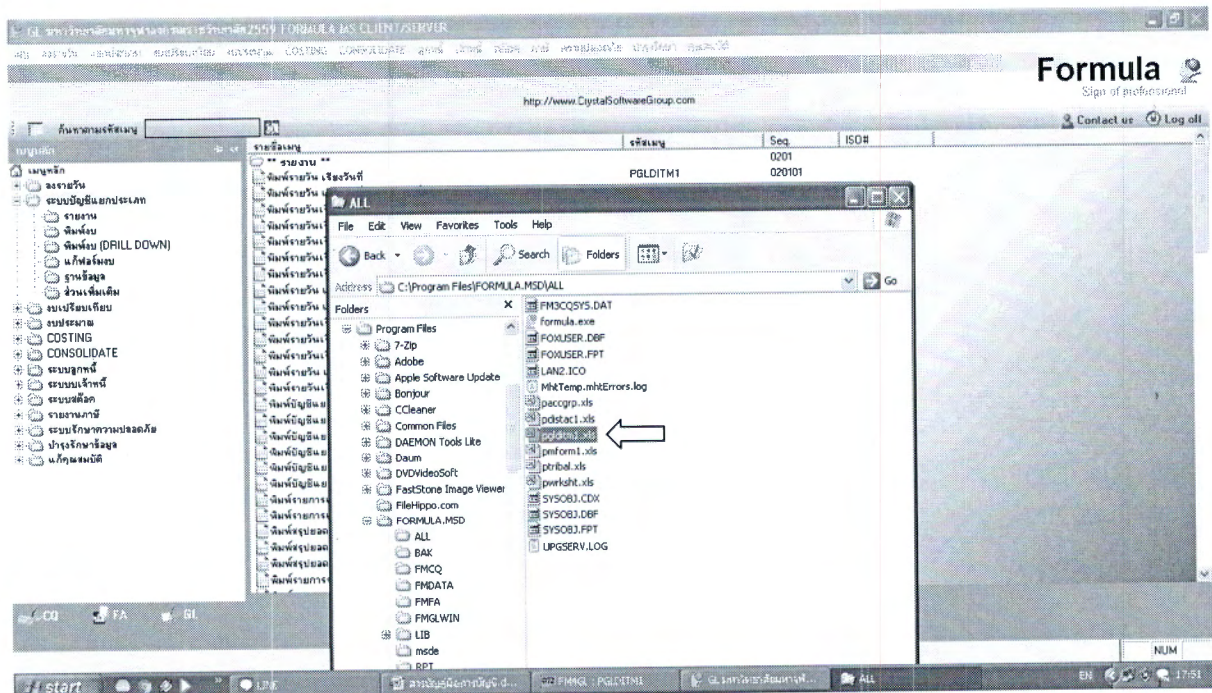

รูปที่ ๕๓เลือกชื่อไฟล์ที่เราบันทึกไว้

ตัวอย่างเลือกพิมพ์รายการรายวันเรียงวันที่

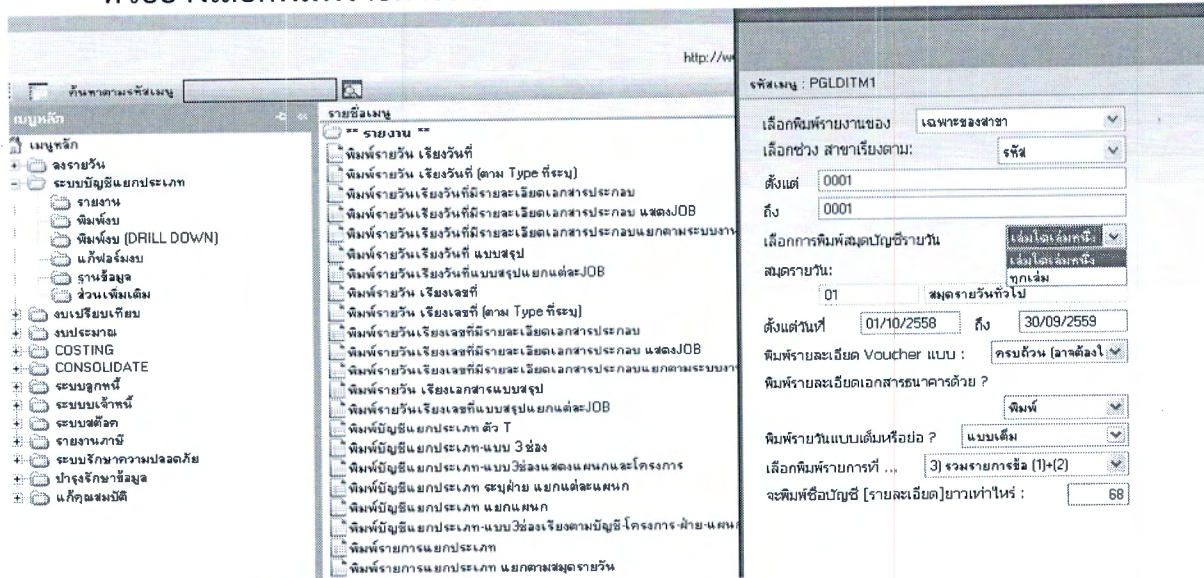

รูปที่ ๕๕ การพิมพ์รายการรายวันเรียงวันที่

การบันทึกรายละเอียดรายการรายวันเรียงวันที่

เลือกพิมพ์รายงานของ	จะมีรายละเอียดของสาขาที่ต้องการพิมพ์กดเลือก
เลือกช่วง สาขาเรียงตาม	จะมีคำว่ารหัส
ตั้งแต่ ถึง	สาขาที่ต้องการและสิ้นสุดที่สาขาใด
เลือกการพิมพ์สมุดรายวัน	จะมีให้เลือก "เล่มใดเล่มหนึ่ง" หรือ ทุกเล่ม
สมุดรายวัน	จะขึ้นสมุดรายวันทุกเล่มมาให้เลือกว่าจะเรียกรายงานเล่มไหน
ตั้งแต่วันที่	ระบุวันที่ที่ต้องการรายงาน
พิมพ์รายละเอียด Voucher แบบ	จะมีให้เลือก "ครบถ้วน (อาจต้องใช้บรรทัดต่อ ๑ Voucher" "อย่างย่อ(ใช้เพียง ๑ บรรทัดต่อ ๑ Voucher)" "ใช้เพียงบรรทัดแรกเท่านั้น"
พิมพ์รายละเอียดธนาคารด้วย?	จะมีให้เลือก "พิมพ์" กับ "ไม่พิมพ์"
พิมพ์รายวันแบบเต็มหรือย่อ	จะมีให้เลือก "แบบย่อ" กับ "แบบเต็ม"
เลือกพิมพ์รายการที่	จะมีให้เลือก "เฉพาะที่ลงรายวันแล้วแต่ยังไม่ Post" " รายการที่ Post แล้ว" "รวมทั้งสองรายการ"
จะพิมพ์ชื่อบัญชี(รายละเอียด)ยาวเท่าไร	ใส่ขนาดที่ต้องการ(ตามขนาดกระดาษ)

วันที่	เอกสาร #	รหัสบัญชี/แผนก	ชื่อบัญชี (รายละเอียด)	จำนวนเงินเดบิต	จำนวนเงินเครดิต
		21010102000/-	ลด5885 บัญชีเจ้าหนี้การค้า-บุคคลภายนอก		194,419.50
*** รวม ***				194,419.50	194,419.50
31/03/59	0159030013	บันทึกค่าไฟฟ้าวัดจริง	วัดมาราญ เลื่อนมี.ค.59 หักบัญชี 0022777527 เลื่อนเม.ย.59 51040201000/- บัญชีค่าไฟฟ้า 51040201000/- บัญชีค่าไฟฟ้า 21020401000/- บัญชีค่าสาธารณูปโภคค้างจ่าย	61,643.38 155,704.01	217,347.39
*** รวม ***				217,347.39	217,347.39
31/03/59	0159030014	บันทึกรายการตั้งบัญชีเพิ่มจากเช็คทดหลาย	21010299101/- บัญชีเจ้าหนี้รับ-บุคคลภายนอก 21010299101/- บัญชีเจ้าหนี้รับ-บุคคลภายนอก 11010301006/- บัญชีกระแส ส.ทพจ.ไทย-ค่าพระจันทร์ 155-1-07032-7 11010301006/- บัญชีกระแส ส.ทพจ.ไทย-ค่าพระจันทร์ 155-1-07032-7	12,290.00 23,840.00	12,290.00 23,840.00
*** รวม ***				36,130.00	36,130.00

รูปที่ ๕๖ หน้าจอรายงานเรียงวันที่

ตัวอย่างการพิมพ์กระดาษทำการ

เข้าไปที่ ปุ่ม พิมพ์กระดาษทำการ ในวันที่ที่ต้องการให้ออกกระดาษทำการ กด OK แล้วเลือกที่จะให้
ออกมาเป็นหน้าจอหรือออกมาเป็น Files excel ตามรูปภาพ

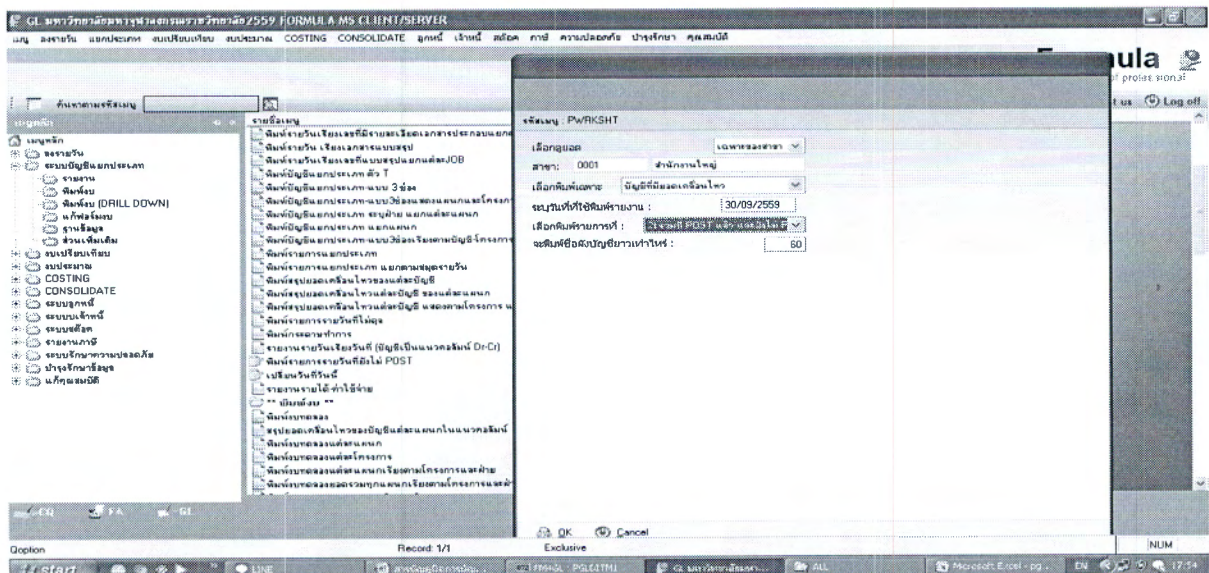

รูปที่ ๕๗ การเข้าไปพิมพ์กระดาษทำการ

Formula MS CLIENT/SERVER
 http://www.CrystalSoftwareGroup.com

Formula
 Sign of power group

Print
 Print Printer Graphics Mode
 24 Pin Dot Matrix or Text Mode
 MS SANS SERIF.8
 HP LaserJet Pro M402-M403 PCL6
 0.00 0.00

Record 1/1 Exclusive

Report Viewer by CSG : FM4GL : PWRKSHT - [FM4GL : PWRKSHT]

CSG:FM4GL : PWRKSHT (MS SANS SERIF.8,HGFDSCL) Stamp:64663610 18/04/59 05:57:49 PM หน้า 1
 มหาวิทยาลัยมหจุฬาลงกรณราชวิทยาลัย
 ฉบับที่ 30 ก.ย. 59

รหัสบัญชี	ชื่อบัญชี	ยอดรวม		งบกำไรขาดทุน		ยอดรวมรายการเงิน	
		เดบิต	เครดิต	เดบิต	เครดิต	เดบิต	เครดิต
1101010001	บัญชีเงินฝากในมือ	147,913.00				147,913.00	
1101010002	บัญชีเงินฝากธนาคาร	100,000.00				100,000.00	
11010301003	บัญชีหนี้สิน ร. กงจ.ไทยท่า	17,000.00				17,000.00	
11010301006	บัญชีหนี้สิน ร. กงจ.ไทยท่า		36,469,696.23				36,469,696.23
11010301007	บัญชีหนี้สิน ร. กงจ.ไทยท่า	11,632.65				11,632.65	
11010302103	บัญชีหนี้สิน ร. กงจ.ไทยท่า	439,817.31				439,817.31	
11010302104	บัญชีหนี้สิน ร. กงจ.ไทยท่า	217,737.20				217,737.20	
11010302106	บัญชีหนี้สิน ร. กงจ.ไทยท่า	11,126,614.94				11,126,614.94	
11010302108	บัญชีหนี้สิน ร. กงจ.ไทยท่า	11,758,596.69				11,758,596.69	
11010302201	บัญชีหนี้สิน ร. กงจ.ไทยท่า	240,647.08				240,647.08	
11010302204	บัญชีหนี้สิน ร. กงจ.ไทยท่า	14,713,148.80	21,759,134.63				21,759,134.63
11010302205	บัญชีหนี้สิน ร. กงจ.ไทยท่า	318.83				318.83	
11010302206	บัญชีหนี้สิน ร. กงจ.ไทยท่า	5,008.56				5,008.56	
11010302401	บัญชีหนี้สิน ร. กงจ.ไทยท่า	34,574.74				34,574.74	
11010302501	บัญชีหนี้สิน ร. กงจ.ไทยท่า	45,789,423.61				45,789,423.61	
11010302502	บัญชีหนี้สิน ร. กงจ.ไทยท่า	6,918,775.83				6,918,775.83	
11010302503	บัญชีหนี้สิน ร. กงจ.ไทยท่า	104,038.00				104,038.00	
11010302506	บัญชีหนี้สิน ร. กงจ.ไทยท่า	873,960.59				873,960.59	
11010302507	บัญชีหนี้สิน ร. กงจ.ไทยท่า	82,115.00				82,115.00	
11010302508	บัญชีหนี้สิน ร. กงจ.ไทยท่า	147,695.29				147,695.29	
11010302509	บัญชีหนี้สิน ร. กงจ.ไทยท่า	2,174,012.44				2,174,012.44	
11010302510	บัญชีหนี้สิน ร. กงจ.ไทยท่า	319,608.92				319,608.92	
11010302514	บัญชีหนี้สิน ร. กงจ.ไทยท่า	7,560,151.60				7,560,151.60	
11010302515	บัญชีหนี้สิน ร. กงจ.ไทยท่า	430,233.13				430,233.13	
11010302516	บัญชีหนี้สิน ร. กงจ.ไทยท่า	3,912,689.87				3,912,689.87	
11010302517	บัญชีหนี้สิน ร. กงจ.ไทยท่า	6,506.15				6,506.15	
11010302524	บัญชีหนี้สิน ร. กงจ.ไทยท่า	500.12				500.12	
11010302525	บัญชีหนี้สิน ร. กงจ.ไทยท่า	500.12				500.12	

รูปที่ ๕๘ หน้าจอกระดาษทำการ

ตัวอย่างการพิมพ์งบทดลอง

เข้าไปที่ระบบบัญชีแยกประเภท คลิกไปที่พิมพ์งบทดลอง จะขึ้นหน้าจอให้พิมพ์รายละเอียด

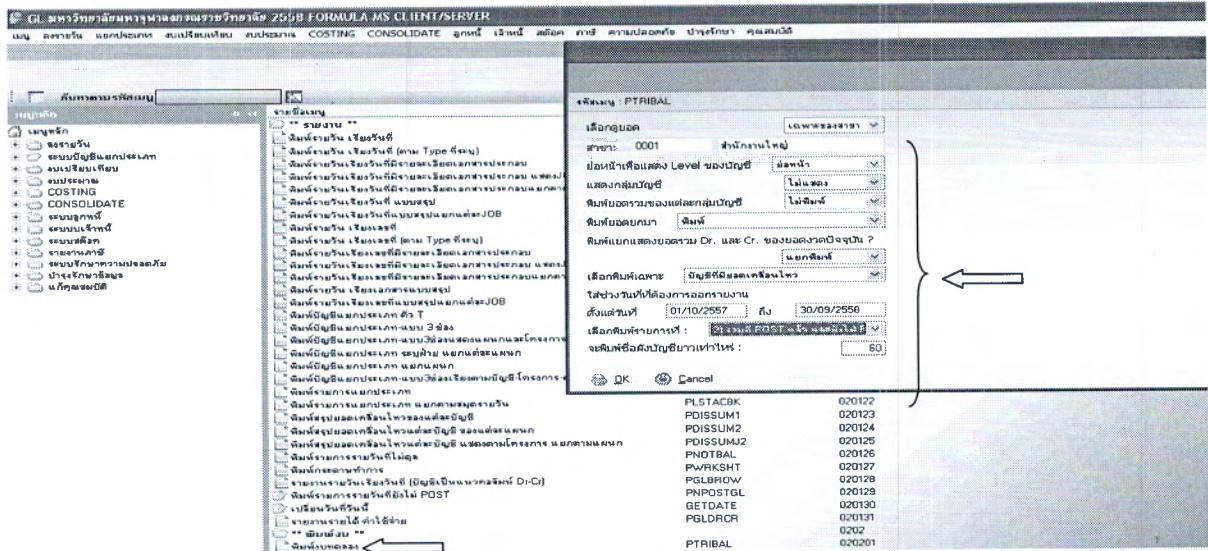

รูปที่ ๕๙ การเรียกกรายงานงบทดลอง

LSG-FM4GL - PTRIBAL [MS SANS SEHIF, H(HPDUS)] Stamp: 33/780U 29/06/53

มหาวิทยาลัยมหาลงกรณ์ราชวิทยาลัย 2558 สำนักงานใหญ่
งบทดลอง
ระหว่างวันที่ 01/10/57 - 30/09/58

รหัสบัญชี	ชื่อบัญชี	ยอดยกมา		ยอดรวมปัจจุบัน		ยอดสะสมยกไป	
		เดบิต	เครดิต	เดบิต	เครดิต	เดบิต	เครดิต
1101010001	บัญชีเงินคงเหลือ	12,100.00		69,527,595.50	69,487,120.50	52,575.00	
1101010002	บัญชีเงินคงคลัง	100,000.00				100,000.00	
11010301002	บัญชีเงินส่ง ส.คงเหลือ-ค่าเดือน(เงินงบประมาณ) 026-6-03311-3			1,715,429,100.00	1,715,429,100.00		
11010301006	บัญชีเงินส่ง ส.คงเหลือ-ค่าเดือน 155-1-07032-7		3,392,236.06	675,553,625.15	676,693,097.86		4,531,708.77
11010301007	บัญชีเงินส่ง ส.คงเหลือ-ค่าเดือน 056-0-01325-6	29,336.40		319,703.53	338,981.80		10,158.13
11010302103	บัญชีเงินส่ง ส.คงเหลือ-ค่าเดือน 905-0-02051-1	1,224,932.16		1,430,947.10	2,069,400.00		586,479.26
11010302104	บัญชีเงินส่ง ส.คงเหลือ-ค่าเดือน 107-0-59574-7	95,816.08		524,995.93	200.00		620,612.01
11010302105	บัญชีเงินส่ง ส.คงเหลือ-ค่าเดือน 107-0-26441-9	3,588.56		841.61	4,400.17		
11010302106	บัญชีเงินส่ง ส.คงเหลือ-ค่าเดือน 107-0-46128-8	6,212,140.67		23,384,761.18	17,747,035.00		11,849,856.85
11010302108	บัญชีเงินส่ง ส.คงเหลือ-ค่าเดือน 318-0-15005-5			11,888,538.29	155,284.59		11,733,653.70
11010302201	บัญชีเงินส่ง ส.คงเหลือ-ค่าเดือน 026-0-05727-4	188,619.94		34,763.93			223,383.67
11010302202	บัญชีเงินส่ง ส.คงเหลือ-ค่าเดือน 026-1-31577-4	840,291.79		73,107,610.68	67,117,553.69		6,830,548.78
11010302204	บัญชีเงินส่ง ส.คงเหลือ-ค่าเดือน 026-0-21405-1	1,213,712.20		154,093,279.30	159,304,134.40		2,002,857.10
11010302205	บัญชีเงินส่ง ส.คงเหลือ-ค่าเดือน 026-0-20229-4 (ปกติ)	29,664.00		308.00	29,654.00		318.00
11010302206	บัญชีเงินส่ง ส.คงเหลือ-ค่าเดือน 026-0-20230-4 (บริหารปกติ)	10.00		4,995.97			4,985.97
11010302207	บัญชีเงินส่ง ส.คงเหลือ-ค่าเดือน 765-0-21518-0	593.51		34,442.92			35,026.43
11010302301	บัญชีเงินส่ง ส.คงเหลือ-ค่าเดือน 106-1-20814-7	238,702.36		83,948.08	316,210.44		6,440.00
11010302501	บัญชีเงินส่ง ส.คงเหลือ-ค่าเดือน 106-2-03678-0	3,163,282.54		957,427,680.43	954,868,685.50		5,722,277.47
11010302502	บัญชีเงินส่ง ส.คงเหลือ-ค่าเดือน 155-2-04751-4	1,878,206.22		23,797,677.71	17,891,641.48		7,784,242.45
11010302503	บัญชีเงินส่ง ส.คงเหลือ-ค่าเดือน 155-2-05402-3	561,448.33		1,660,731,709.89	1,657,326,828.00		3,964,331.22
11010302506	บัญชีเงินส่ง ส.คงเหลือ-ค่าเดือน 002-2-77762-7	726,293.34		3,442,738.86	3,821,930.13		347,102.07
11010302507	บัญชีเงินส่ง ส.คงเหลือ-ค่าเดือน 002-2-80785-3	6,699.09		53,027.46			59,726.55
11010302508	บัญชีเงินส่ง ส.คงเหลือ-ค่าเดือน 510-2-06699-9	459,676.12		2,156,191.40	2,567,263.00		48,604.52
11010302509	บัญชีเงินส่ง ส.คงเหลือ-ค่าเดือน 510-2-06883-9	5,413,421.11		2,837,714.13	6,008,216.01		2,242,919.23
11010302510	บัญชีเงินส่ง ส.คงเหลือ-ค่าเดือน 510-2-06999-3			139,516.62			232,561.75
11010302514	บัญชีเงินส่ง ส.คงเหลือ-ค่าเดือน 056-2-23973-1			6,008,283.63	521,870.00		5,486,413.63
11010302515	บัญชีเงินส่ง ส.คงเหลือ-ค่าเดือน 155-2-12576-5	33,045.13		150,500.24			150,500.24
11010302516	บัญชีเงินส่ง ส.คงเหลือ-ค่าเดือน 155-2-12577-3			2,679,056.34	387,644.20		2,291,412.14

รูปที่ ๖๐ รูปแบบรายงานงบทดลองแบบจอภาพ

๘. การสำรองข้อมูลโปรแกรม Formula

เป็นการเก็บข้อมูลที่เรารันทีกลงเข้าไปเป็นการสำรองข้อมูลไว้เกิดระบบมีปัญหาสามารถเรียกงานนั้นขึ้นมาใช้ได้

๑. เลือกเมนู “บำรุงรักษา” “Backup-Restore” และคลิกที่เมนู “Backup ๑ ป้องกันข้อมูลเสียหาย” ดังรูป

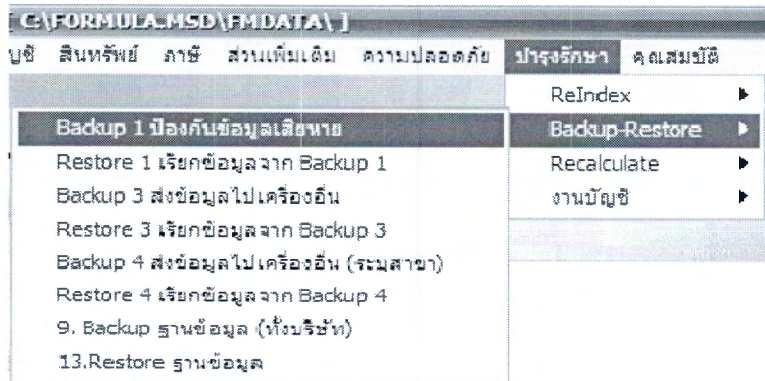

๒. คลิกปุ่ม ดังรูป

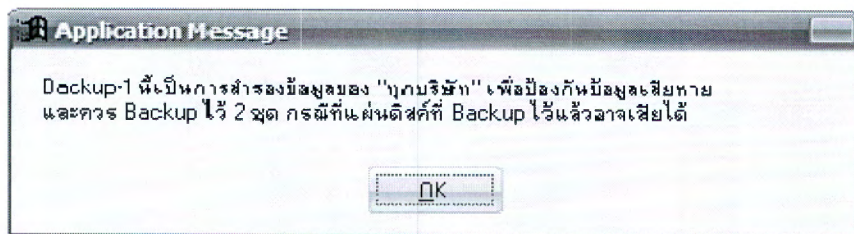

๓. ลบชื่อ Folder ที่โปรแกรมตั้งมาให้

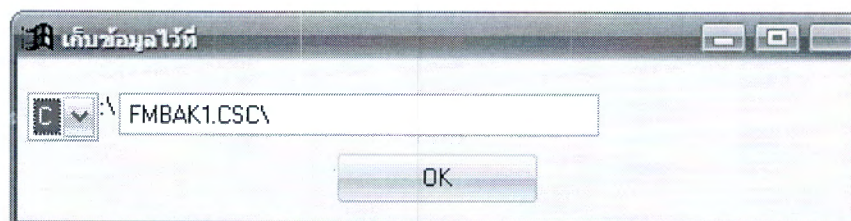

๔. พิมพ์ชื่อ Folder เป็นชื่อหน่วยงานของท่านและตามด้วยปีงบประมาณเช่นห้องเรียนปัตตานี-๕๒ ดังรูป จากนั้นให้คลิกปุ่ม

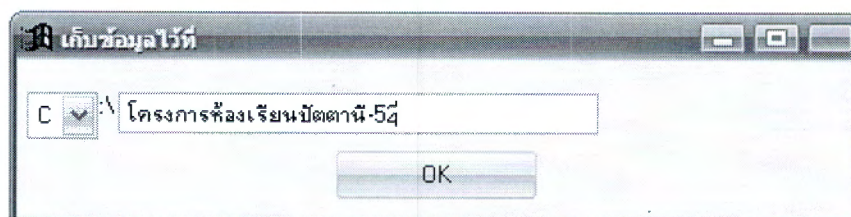

๕. คลิกปุ่ม

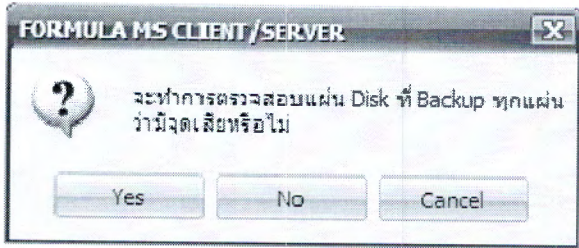

๖. คลิกปุ่ม

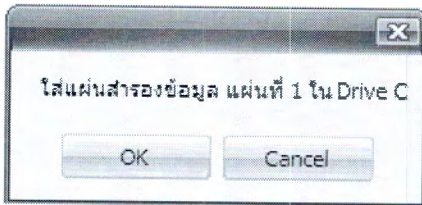

๗. เมื่อโปรแกรมทำงานเสร็จ

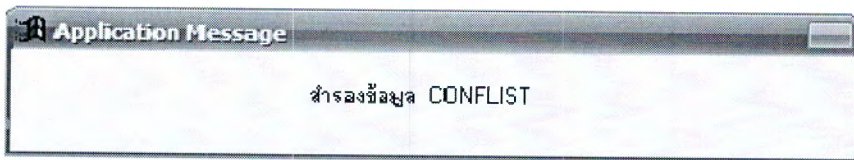

๘. เมื่อโปรแกรมทำงานเสร็จจะปรากฏหน้าจอให้คลิกปุ่ม

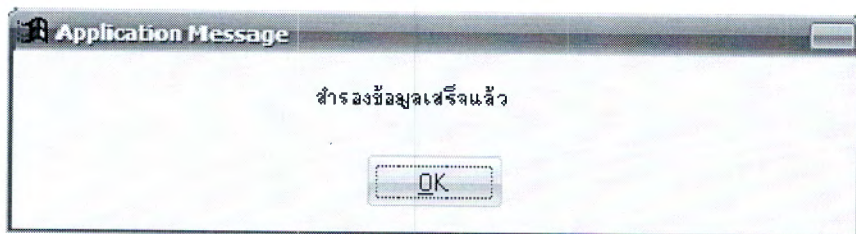

๙. เป็นอันเสร็จพิธีการสำรองข้อมูล

บทที่ ๕

ปัญหา อุปสรรค แนวทางแก้ไขและข้อเสนอแนะ

๕.๑ ปัญหาอุปสรรคในการปฏิบัติงาน

คู่มือการใช้งานบัญชีในระบบFomula ผู้เขียนได้รวบรวมปัญหา อุปสรรค แนวทางแก้ไขและข้อเสนอแนะเพื่อพัฒนางาน ทั้งนี้ ผู้เขียนได้รวบรวมทางประสบการณ์การทำงาน เข้าร่วมประชุมและการอบรม โดยสรุปไว้ดังนี้

ลำดับที่ ขั้นตอน	ผู้ที่เกี่ยวข้อง	ปัญหา อุปสรรค
๑. บุคลากร	นักวิชาการการเงินและบัญชี	- มีความรู้ไม่ตรงกับการบัญชีทำให้การวิเคราะห์รายการผิดประเภท
๒. การปฏิบัติงาน	นักวิชาการการเงินและบัญชี	- การใช้ผังบัญชีและแบบฟอร์มของแต่ละส่วนงานต่างกัน - ขั้นตอนการทำงานของส่วนงานซ้ำซ้อนและการปฏิบัติงานไม่เป็นระบบเดียวกัน
๓. ด้านอุปกรณ์	นักวิชาการการเงินและบัญชี	- ระบบที่ใช้ในการบันทึกรายการไม่รองรับการเชื่อมโยงและใช้ไม่ครบทุกที่ - บางส่วนงานไม่มีระบบ MIS มาช่วยในการปฏิบัติงาน

๕.๒ แนวทางแก้ไข

ลำดับที่ ขั้นตอน	ผู้ที่เกี่ยวข้อง	แนวทางแก้ไข
๑. ด้านบุคลากร	ผู้บริหารที่กำกับดูแลด้านการเงินและบัญชี	-บุคลากรที่ทำงานด้านการเงินและบัญชีควรจบด้านการเงินและบัญชี
๒. การปฏิบัติงาน	ผู้บริหารที่กำกับดูแลด้านการเงินและบัญชี	-จัดทำผังบัญชีและแบบฟอร์มการจัดทำงบการเงินให้เหมือนกันจะได้ง่ายต่อการรวมงบ
๓. ด้านอุปกรณ์	ผู้บริหารที่กำกับดูแลด้านการเงินและบัญชี	-ควรมีการจัดหาระบบงาน MIS ที่ช่วยในการปฏิบัติงานทางการเงินและบัญชี -พัฒนาระบบที่มีอยู่ให้สามารถเชื่อมโยงข้อมูลได้และใช้กันอย่างทั่วถึง

๕.๓ ข้อเสนอแนะ

จากปัญหา อุปสรรค แนวทางแก้ไขในการจัดทำงบการเงิน ดังกล่าวข้างต้น ผู้จัดทำคู่มือมีข้อเสนอแนะเพื่อให้การปฏิบัติงานมีประสิทธิภาพยิ่งขึ้น ดังนี้

๑. เนื่องจากกฎหมาย ระเบียบ และคำสั่งต่าง ๆ ที่เกี่ยวข้องกับการปฏิบัติงานด้านการเงินและบัญชี อาจมีการเปลี่ยนแปลง ดังนั้น นักวิชาการการเงินและบัญชีหรือผู้รับมอบหมายให้ปฏิบัติงานด้านการเงินและบัญชี จึงต้องหมั่นศึกษาและทบทวนกฎหมาย ระเบียบฯ อยู่เสมอ และควรเข้ารับการอบรมเพื่อเพิ่มพูนความรู้ความชำนาญในการปฏิบัติงานด้านการเงินและบัญชี อย่างต่อเนื่อง

๒. จัดทำคู่มือการบันทึกบัญชีในระบบ FOMULA เพื่อเป็นแนวทางการปฏิบัติงานสำหรับผู้ที่ได้รับมอบหมายให้ปฏิบัติงานด้านการเงินและบัญชี หรือ ผู้ที่สนใจ ได้ปฏิบัติงานเป็นไปในทิศทางเดียวกัน และสามารถปฏิบัติงานแทนกันได้

๓. มีการจัดอบรมเกี่ยวกับขั้นตอนการใช้ระบบโปรแกรม FOMULA และแจ้งเกี่ยวกับ กฎหมาย ระเบียบฯ ที่เกี่ยวข้อง ให้กับบุคลากรในส่วนงาน เพื่อให้ทราบ และสามารถปฏิบัติตามขั้นตอนได้ถูกต้อง

บรรณานุกรม

คู่มือการใช้งานระบบบัญชีFOMULA Thai Biz.บริษัทคริสตอลซอฟต์แวร์แพ็คเกจจำกัด.๒๕๕๓

กรมบัญชีกลาง เรื่องแนวปฏิบัติทางบัญชีประกอบมาตรฐานการบัญชีภาครัฐ ฉบับที่ ๑ เรื่อง การนำเสนองบการเงิน.๘ กันยายน ๒๕๕๗

กรมบัญชีกลาง เรื่องผังบัญชีมาตรฐานเพื่อใช้ในระบบการบริหารการเงินการคลังภาครัฐสู่ระบบอิเล็กทรอนิกส์(GFMIS)

User Manual Forma ERP, สุภัตสร ศักดิ์สง สุระ ธนานาถ,บริษัท คริสตอลฟอร์มูล่า จำกัด,๒๕๕๒

การใช้โปรแกรมสำเร็จรูปของธุรกิจในเขตอำเภอหาดใหญ่ จังหวัดสงขลา,นายณฐิ เหมมันต์,๒๕๕๐

ปัจจัยที่มีความสำคัญต่อการเลือกใช้โปรแกรมสำเร็จรูปทางการบัญชีของสถานประกอบการในเขตอำเภอเมือง จังหวัดนครราชสีมา,นางสาวปัทมาวดี ดวงดาราร

ปัจจัยที่มีผลต่อความสำเร็จในการนำระบบ SAB โมดูล FI มาใช้ในงานบัญชีในมุมมองของผู้ปฏิบัติงานในบริษัทจดทะเบียนในตลาดหลักทรัพย์แห่งประเทศไทยกลุ่มการสื่อสารและโทรคมนาคม, เสาวรัตน์ บุญสง่า, ๒๕๕๔.

ภาคผนวก



ที่ กค ๐๔๒๓.๒/ว ๒๓๗

๕๙ 1-๒

แผนกสารบรรณ
คำพิพากษาอธิการบดี
รับที่ ๕๓๓
รับวันที่ ๗.๓.๕๗
หน้า ๑๕๑๕

กรมบัญชีกลาง
ถนนพระราม ๒ กทม. ๑๐๔๐๐

๑ กันยายน ๒๕๕๗

เรื่อง แนวปฏิบัติทางบัญชีประกอบมาตรฐานการบัญชีภาครัฐ ฉบับที่ ๑ เรื่อง การนำเสนองบการเงิน
เรียน อธิการบดีมหาวิทยาลัยมหาจุฬาลงกรณ์ราชวิทยาลัย

- อ้างถึง ๑. ประกาศกระทรวงการคลัง เรื่อง มาตรฐานการบัญชีภาครัฐ ฉบับที่ ๑ เรื่อง การนำเสนองบการเงิน
ลงวันที่ ๑๑ กุมภาพันธ์ ๒๕๕๖
๒. หนังสือกรมบัญชีกลาง ด่วนที่สุด ที่ กค ๐๔๒๓.๒/ว ๔๑๐ ลงวันที่ ๒๑ พฤศจิกายน ๒๕๕๑
สิ่งที่ส่งมาด้วย แนวปฏิบัติทางบัญชีประกอบมาตรฐานการบัญชีภาครัฐ ฉบับที่ ๑ เรื่อง การนำเสนองบการเงิน

ตามหนังสือที่อ้างถึง ๑ กระทรวงการคลังได้ประกาศใช้มาตรฐานการบัญชีภาครัฐ ฉบับที่ ๑ เรื่อง การนำเสนองบการเงิน เมื่อวันที่ ๑๑ กุมภาพันธ์ ๒๕๕๖ เพื่อใช้แทนเนื้อหาที่เกี่ยวกับงบการเงินในหลักการและนโยบายบัญชีสำหรับหน่วยงานภาครัฐ ฉบับที่ ๒ และมาตรฐานรายงานการเงินสำหรับหน่วยงานภาครัฐ โดยมีวัตถุประสงค์เพื่อให้มาตรฐานการบัญชีภาครัฐเป็นปัจจุบัน สอดคล้องกับมาตรฐานการบัญชีภาครัฐระหว่างประเทศ รวมถึงมาตรฐานการบัญชีที่รับรองทั่วไป ซึ่งจะส่งผลให้งบการเงินของหน่วยงานภาครัฐมีความถูกต้องโปร่งใส สามารถนำไปใช้ประโยชน์เพื่อการตัดสินใจ การวิเคราะห์เปรียบเทียบ และการบริหารจัดการด้านการเงินการคลังได้อย่างมีประสิทธิภาพ นั้น

กรมบัญชีกลางพิจารณาแล้ว เห็นว่า การประกาศใช้มาตรฐานการบัญชีภาครัฐ ฉบับที่ ๑ เรื่อง การนำเสนองบการเงิน มีผลทำให้รูปแบบการนำเสนองบการเงินของหน่วยงานภาครัฐที่ดำเนินการอยู่ในปัจจุบัน ตามหนังสือที่อ้างถึง ๒ ต้องมีการปรับเปลี่ยนให้สอดคล้องกับมาตรฐานการบัญชีภาครัฐฉบับนี้ กรมบัญชีกลาง จึงได้กำหนดแนวปฏิบัติทางบัญชีประกอบมาตรฐานการบัญชีภาครัฐ ฉบับที่ ๑ เรื่อง การนำเสนองบการเงิน รายละเอียดปรากฏตามสิ่งที่ส่งมาด้วย โดยมีเนื้อหาหลักเป็นการแสดงรูปแบบงบการเงินของหน่วยงานภาครัฐ เพื่อให้หน่วยงานภาครัฐใช้จัดทำงบการเงินในแนวทางเดียวกัน และสอดคล้องกับมาตรฐานการบัญชีภาครัฐ ฉบับดังกล่าว โดยใช้ถือปฏิบัติกับงบการเงินสำหรับรอบระยะเวลาบัญชีที่เริ่มในหรือหลังวันที่ ๑ ตุลาคม ๒๕๕๖ เป็นต้นไป ยกเว้น การนำเสนอรูปแบบงบการเงินเปรียบเทียบให้เริ่มใช้ในการนำเสนองบการเงินสำหรับรอบระยะเวลาบัญชีที่เริ่มในหรือหลังวันที่ ๑ ตุลาคม ๒๕๕๗ เป็นต้นไป

ทั้งนี้...

ทั้งนี้ ในการแสดงรายการในหน้างบการเงิน และการเปิดเผยข้อมูลในหมายเหตุประกอบงบการเงิน
หน่วยงานสามารถใช้ดุลยพินิจในการปรับเพิ่มลดรายการ รวมถึงการเปิดเผยข้อมูลเพิ่มเติมจากที่กำหนดไว้ได้
โดยพิจารณาความมีสาระสำคัญของรายการเป็นหลัก และให้หน่วยงานพิจารณาปรับเปลี่ยนและเพิ่มเติม
การแสดงผลรายการในงบการเงิน และการเปิดเผยข้อมูลในหมายเหตุประกอบงบการเงิน ตามความเหมาะสม
เพื่อให้เป็นไปตามข้อกำหนดเรื่องดังกล่าวในมาตรฐานและนโยบายการบัญชีภาครัฐที่จะมีการประกาศใช้
เพิ่มเติม หรือที่จะมีการเปลี่ยนแปลงในอนาคตจากฉบับที่ใช้อยู่ในปัจจุบัน

จึงเรียนมาเพื่อโปรดทราบ และใช้แนวปฏิบัติฯ ดังกล่าว เพื่อการจัดทำงบการเงินของ
หน่วยงานสำหรับรอบระยะเวลาบัญชีที่เริ่มในหรือหลังวันที่ ๑ ตุลาคม ๒๕๕๖ เป็นต้นไป อนึ่ง ท่านสามารถ
เปิดดูหนังสือนี้ได้ที่เว็บไซต์กรมบัญชีกลาง www.cgd.go.th

กราบเรียน อธิการบดี
 เห็นควร อภิชาติ อภิชาติ
อภิชาติ อภิชาติ
อภิชาติ อภิชาติ
(พระมหาดำรงศักดิ์ สิริคุตโต)
ผู้อำนวยการกองคลังและทรัพย์สิน
อภิชาติ อภิชาติ

ขอแสดงความนับถือ
อภิชาติ อภิชาติ
(นางอุไร ร่มโพธิ์งาม)
ที่ปรึกษาผู้อำนวยการระบบบัญชี
ปฏิบัติราชการแทน อธิบดีกรมบัญชีกลาง

สำนักมาตรฐานด้านการบัญชีภาครัฐ
โทร. ๐ ๒๑๒๗ ๗๐๐๐ ต่อ ๖๘๖๐
โทรสาร ๐ ๒๒๙๘ ๖๒๘๗
ไปรษณีย์อิเล็กทรอนิกส์ baccount@cgd.go.th

เรียน อธิการบดี
 เห็นควร อภิชาติ อภิชาติ
อภิชาติ อภิชาติ
อภิชาติ อภิชาติ
(พระสาธุวาสน์)
อธิการบดีฝ่ายบริหาร
อภิชาติ อภิชาติ

อภิชาติ อภิชาติ
อภิชาติ อภิชาติ
(พระพรหมบัณฑิต)
อธิการบดี
อภิชาติ อภิชาติ

ด่วนที่สุด

ที่ กค 0423.2/ว 141



กรมบัญชีกลาง

ถนนพระราม 6 กทม. 10400

25 เมษายน 2551

เรื่อง ผังบัญชีมาตรฐานเพื่อใช้ในการระบบการบริหารการเงินการคลังภาครัฐสู่ระบบอิเล็กทรอนิกส์ (GFMS)

เรียน ปลัดกระทรวง ทบวง อธิบดี อธิการบดี เลขานุการ ผู้อำนวยการ ผู้ว่าการตรวจเงินแผ่นดิน
ผู้ว่าราชการจังหวัด

อ้างถึง หนังสือกรมบัญชีกลาง ที่ กค 0410.2/ว 386 ลงวันที่ 30 กันยายน 2548

ตามหนังสือที่อ้างถึง กรมบัญชีกลางได้ปรับปรุงผังบัญชีมาตรฐานในระบบ GFMS ให้เป็น Version 28 ตั้งแต่วันที่ 30 กันยายน 2548 เพื่อให้บัญชีต่างๆ ในผังบัญชีสอดคล้องกันและสามารถรองรับการทำงานในระบบ GFMS ได้ดีขึ้น นั้น

บัดนี้กรมบัญชีกลาง ได้รวบรวมปัญหาเกี่ยวกับการใช้ผังบัญชีมาตรฐานในระบบ GFMS ตั้งแต่เริ่มใช้ผังบัญชี Version 28 จนถึงปัจจุบัน เพื่อนำไปปรับปรุงผังบัญชีพร้อมกับการปรับปรุงระบบงานอื่นๆ ตามโครงการปรับปรุงระบบ GFMS ส่วนขยาย ระยะที่ 2 ให้สามารถรองรับการปฏิบัติงานของหน่วยงานภาครัฐในระบบ GFMS ได้โดยถูกต้องและมีประสิทธิภาพยิ่งขึ้น ซึ่งมีสาระสำคัญโดยเปรียบเทียบกับผังบัญชีมาตรฐาน Version 28 สรุปได้ดังนี้

1. ระบุการใช้งานบัญชีแยกประเภทที่ไม่มีหน่วยงานภาครัฐใดใช้ และบัญชีแยกประเภทที่ยังไม่มีนโยบายบัญชีรองรับ เช่น สินทรัพย์ภายใต้สัญญาเช่าทางการเงิน เป็นต้น
2. ยุบรวมบัญชีแยกประเภทที่เกี่ยวกับค่าใช้จ่ายให้เหลือน้อยลง เพื่อให้สะดวกในการบันทึกบัญชี เช่น กลุ่มบัญชีค่าใช้จ่ายในการฝึกอบรม เป็นต้น
3. เพิ่มบัญชีแยกประเภทที่เป็นบัญชีรายได้และค่าใช้จ่ายระหว่างหน่วยงาน เพื่อประโยชน์ในการจัดทำรายงานการเงินและการวิเคราะห์รายการ เช่น บัญชีรายได้ระหว่างหน่วยงาน-หน่วยงานรับเงินงบประมาณจากรัฐบาล เป็นต้น
4. การบันทึกรายการระหว่างหน่วยเบิกจ่ายภายในหน่วยงานเดียวกัน ปรับเปลี่ยนจากบัญชีแยกประเภทเดินสะพัดในสวนทุน เป็นบัญชีรายได้/ค่าใช้จ่ายระหว่างกัน เพื่อประโยชน์ในการจัดทำงบการเงินจังหวัดในระยะต่อไป
5. ปรับปรุงคำอธิบายบัญชีให้ถูกต้องและชัดเจนยิ่งขึ้น

/ผังบัญชี.....

ผังบัญชีมาตรฐานฉบับปรับปรุงนี้ในระบบ GFMS ใช้ชื่อเรียกเพื่อการอ้างอิงว่า “ผังบัญชี Version 2551” โดยหน่วยงานสามารถดาวน์โหลดไฟล์ผังบัญชีมาตรฐาน Version 2551 และตาราง Mapping บัญชีที่ระงับการใช้ ซึ่งแสดงบัญชีแยกประเภทที่ระงับการใช้งานคู่กับบัญชีที่เปิดไว้ให้ใช้แทนบัญชีที่ระงับการใช้งานดังกล่าวได้จากเว็บไซต์ของกรมบัญชีกลาง (www.cgd.go.th) ในส่วนของข้อมูลนำรู้ การบัญชี ภาครัฐ หัวข้อผังบัญชีมาตรฐาน Version 2551

จึงเรียนมาเพื่อโปรดทราบและใช้ผังบัญชีมาตรฐาน Version 2551 ตั้งแต่วันที่ 1 พฤษภาคม 2551 เป็นต้นไป อนึ่ง ท่านสามารถเปิดดูหนังสือนี้ได้ที่เว็บไซต์ของกรมบัญชีกลาง www.cgd.go.th

ขอแสดงความนับถือ



(นางอุไร ร่มโพธิหยก)

รองอธิบดี ปฏิบัติราชการแทน

อธิบดีกรมบัญชีกลาง

สำนักมาตรฐานด้านการบัญชีภาครัฐ
กลุ่มมาตรฐานและนโยบายการบัญชีภาครัฐ
โทรศัพท์ 0 2270 0463
โทรสาร 0 2273 9469
www.cgd.go.th

รหัสบัญชี	ชื่อบัญชี
1000000000	1.บัญชีสินทรัพย์
1100000000	1.1 บัญชีสินทรัพย์หมุนเวียน
1101000000	1.1.1 บัญชีเงินสดและรายการเทียบเท่าเงินสด
1101010000	1.1.1.1 บัญชีเงินสดในมือ
11010101001	บัญชีเงินสดในมือ
11010101002	บัญชีเงินสดสำรองจ่าย
11010101003	บัญชีเงินสดสำรองจ่ายรอนำฝาก
11010101004	บัญชีเงินสดในมือ (เงินขาดบัญชี)
11010101005	บัญชีเงินสดในมือ (เงินเกินบัญชี)
11010200000	1.1.1.2 บัญชีเงินฝากค้ำประกันและสถาบันการเงิน
11010300000	1.1.1.3 บัญชีเงินฝากและรายการเทียบเท่าเงินสดอื่น
11010301000	บัญชีเงินฝากกระแสรายวันที่สถาบันการเงิน
11010301100	ส่วนกลาง
11010301101	บัญชีกระแสรายวัน ๕.กรุงเทพ-ท่าพระจันทร์ 905-3-00024-7
11010301106	บัญชีกระแสรายวัน ๕.กรุงเทพ-ท่าเตียน(เงินงบประมาณ) 026-6-03311-3
11010301107	บัญชีกระแสรายวัน ๕.กรุงเทพ-ท่าเตียน(เบิกแทนกัน) 026-6-03312-1
11010301108	บัญชีกระแสรายวัน ๕.กรุงเทพ-ท่าเตียน(ไทยเข้มแข็ง) 026-6-03455-1
11010301109	บัญชีกระแสรายวัน ๕.กรุงเทพ 026-6-03311-3
11010301110	บัญชีกระแสรายวัน ๕.กรุงเทพ 026-6-03312-1
11010301111	บัญชีกระแสรายวัน ๕.กรุงเทพ ไทยเข้มแข็ง 026-6-03455-1
11010301121	บัญชีกระแสรายวัน ๕.กรุงเทพอยุธยา-วังน้อย 056-0-01325-6
11010301122	บัญชีกระแสรายวัน ๕.กรุงเทพอยุธยา-วังน้อย 056-0-01325-6
11010301126	บัญชีกระแสรายวัน ๕.ทหารไทย-ราชดำเนิน 002-1-05235-2
11010301127	บัญชีกระแสรายวัน ๕.ทหารไทย-ท่าพระจันทร์ 155-1-07032-7
11010301128	บัญชีกระแสรายวัน ๕.ทหารไทย ราชดำเนิน 002-1-05235-2
11010301129	บัญชีกระแสรายวัน ๕.ทหารไทย ท่าพระจันทร์ 155-1-07032-7
11010301L01	กรุงเทพ นครพนม 435-6-00777-8(กระแสรายวัน)
11010301L02	ไทยพาณิชย์ ธาตุพนม 752-2-00244-4(กระแสรายวัน)
11010301A01	บัญชีกระแสรายวัน ๕.ทหารไทย(มจร.) 477-1-07004-4 เชียงใหม่
11010301A02	บัญชีกระแสรายวัน ๕.กรุงเทพ(มจร.) 521-0-07225-5
11010301M01	เงินฝากธนาคาร กระแสรายวัน สำหุน
11010301M02	ทหารไทย สำหุน 422-1-07017-2
11010301M03	กสิกรไทย-สำหุน 401-1-02264-8
11010301M04	กรุงเทพ-สำหุน 511-6-06922-2
11010301d01	๕.ทหารไทย กระแสฯ (โครงการ) 313-107403-5 สุราษฎร์
11010301Q01	เงินฝากกระแสรายวัน ๕.ทหารไทย 317-1-07095-1 ปัตตานี
11010301B01	ทหารไทย-กระแสรายวัน(335-1-07114-1) (งปม.) ขอนแก่น
11010301B02	ทหารไทย-กระแสรายวัน(590-1-07001-0) (รายได้)
11010301B03	๕.กรุงเทพอยุธยา-ขอนแก่น-กระแสรายวัน(041-0044098-7)
11010301K01	ทหารไทยเลย (รายได้) (กระแสรายวัน) 380-1-10340-3
11010301K02	ทหารไทยเลย งบประมาณ (กระแสรายวัน) 380-1-10341-1
11010301Z01	ทหารไทย 368-1-05147-4 (กระแสรายวัน) ร้อยเอ็ด
11010301G01	กระแสรายวัน ทหารไทย สูงเม่น แพร่ 369-1-07027-4
11010301U01	เงินฝากกระแสรายวัน ๕.ทหารไทย 523-1-00327-7 สำปาง
11010301H01	กรุงเทพ โรบินสัน กระแสรายวัน 982-4-14082-4(พระสอน) สุรินทร์
11010301H02	ทหารไทย กระแสรายวัน 415-1-073071
11010301H03	ทหารไทย กระแสรายวัน 415-1-070580
11010301H04	กระแสรายวันทหารไทย สุรินทร์ 415-1-070572
11010301P01	เงินฝากกระแสรายวัน426-1-07390-4 บุรีรัมย์
11010301P02	เงินฝากกระแสรายวัน ทหารไทย
11010301D01	๕.ทหารไทย-พะเยา 364-1-07064-8 กระแส
11010301T01	๕.ทหารไทย สาขาเชียงราย # 315-1-02638-6
11010301T02	๕.กรุงเทพ สาขาห้าแยกพ่อขุนเม็งราย # 539-6-01866-6
11010301R01	ธนาคารทหารไทย 363-1-07078-0 กระแสรายวัน น่าน
11010301R02	๕.ทหารไทย 363-2-921966 กระแสรายวัน
11010301R03	ธนาคารกรุงเทพ 695-6-00018-0 กระแสรายวัน
11010301R04	ธนาคารกรุงเทพ 695-6-00022-9
11010301N01	กระแสรายวัน ๕.ทหารไทย 442-1-07053-5 ถนนเอเซีย) นครสวรรค์
11010301j01	เงินฝากกระแสรายวัน๕.กรุงเทพ 207-6-06966-6 ชลบุรี
11010301c01	๕.ทหารไทย จำกัด (มหาชน) กระแสรายวัน 392-1-05348-8 สงขลา
11010301h01	บัญชีกระแสรายวัน ๕. ทหารไทย-ตาก 377-1-00884-8 ตาก
11010301S01	เงินฝากกระแสรายวันกรุงเทพ 229-6-02560-9 โสธร

รหัสบัญชี	ชื่อบัญชี
11010301m01	เงินฝากกระแส 434-1-07415-3 กำแพงเพชร
11010301n01	เงินฝากกระแส(หน่วยฯ พิจิตร)
11010302000	บัญชีเงินฝากออมทรัพย์ที่สถาบันการเงิน
11010302101	บัญชีออมทรัพย์ ธ.กรุงเทพ-ท่าเตียน 136-0-26950-8
11010302102	บัญชีออมทรัพย์ ธ.กรุงเทพ-ท่าเตียน 136-0-29770-7
11010302103	บัญชีออมทรัพย์ ธ.กรุงเทพ-ท่าพระจันทร์ 905-0-02051-1
11010302104	บัญชีออมทรัพย์ ธ.กรุงเทพ-ธนบุรี 107-0-59574-7
11010302105	บัญชีออมทรัพย์ ธ.กรุงเทพ-ธนบุรี 107-0-26441-9
11010302106	บัญชีออมทรัพย์ ธ.กรุงเทพ-ธนบุรี 107-0-46128-8
11010302107	บัญชีออมทรัพย์ ธ.กรุงเทพ-บ้านหมี่ 355-0-31999-4
11010302121	บัญชีออมทรัพย์ ธ.กรุงไทย-ท่าเตียน 026-0-05727-4
11010302122	บัญชีออมทรัพย์ ธ.กรุงไทย-ท่าเตียน 026-1-31577-3
11010302123	บัญชีออมทรัพย์ ธ.กรุงไทย-ท่าเตียน 026-0-17554-4 (น้ำท่วม)
11010302124	บัญชีออมทรัพย์ ธ.กรุงไทย-ท่าเตียน 026-0-21405-1
11010302125	บัญชีออมทรัพย์ ธ.กรุงไทย-ท่าเตียน 026-0-20229-0 (กยศ)
11010302126	บัญชีออมทรัพย์ ธ.กรุงไทย-ท่าเตียน 026-0-20230-4 (บริหารกยศ)
11010302127	บัญชีออมทรัพย์ ธ.กรุงไทย เทสโก้โลตัส นวนคร 765-0-2
11010302141	บัญชีออมทรัพย์ ธ.ทหารไทย-ท่าพระจันทร์ 155-2-03678-0
11010302142	บัญชีออมทรัพย์ ธ.ทหารไทย-ท่าพระจันทร์ 155-2-04751-4
11010302143	บัญชีออมทรัพย์ ธ.ทหารไทย-ท่าพระจันทร์ 155-2-05402-3
11010302144	บัญชีออมทรัพย์ ธ.ทหารไทย-ท่าพระจันทร์ 155-2-06681-1
11010302145	บัญชีออมทรัพย์ ธ.ทหารไทย-ธรรมศาสตร์ 155-2-02578-3
11010302146	บัญชีออมทรัพย์ ธ.ทหารไทย-ราชดำเนิน 002-2-77762-7
11010302147	บัญชีออมทรัพย์ ธ.ทหารไทย-ราชดำเนิน 002-2-80785-3
11010302148	บัญชีออมทรัพย์ ธ.ทหารไทย-วังน้อย 510-2-06699-9
11010302149	บัญชีออมทรัพย์ ธ.ทหารไทย-วังน้อย 510-2-06883-9
11010302150	บัญชีออมทรัพย์ ธ.ทหารไทย-วังน้อย 510-2-06999-3
11010302151	บัญชีออมทรัพย์ ธ.ทหารไทย-วังน้อย 510-2-07000-9
11010302152	บัญชีออมทรัพย์ ธ.ทหารไทย-บางขุนนท์ 113-2-17603-1
11010302153	บัญชีออมทรัพย์ ธ.ทหารไทย-บางขุนนท์ 113-2-18515-6
11010302154	บัญชีออมทรัพย์ ธ.ทหารไทย-พธ.ด. พุทธจิตวิทยา
11010302155	บัญชีออมทรัพย์ ธ.ทหารไทย 155-2-10944-7 พธด.สาขาวิชาพุทธศาสนา
11010302156	บัญชีออมทรัพย์ ธ.ทหารไทย 155-2-11106-2 พธด.สาขาวิชาพระพุทธศาสนา
11010302157	บัญชีออมทรัพย์ ธ.ทหารไทย 5102127767พุทธศาสตร์บัณฑิต สาขาวิชาสันติศึกษา
11010302158	บัญชีออมทรัพย์ ธ.ทหารไทย 113-2-19295-4
11010302159	บัญชีออมทรัพย์ ธ.ทหารไทย 113-2-19584-1 หลักสูตรพธ.ม.บริหารการศึกษา
11010302160	บัญชีทหารไทย ท่าพระจันทร์ 155-2-05494-0
11010302161	บัญชีทหารไทย พธม.พุทธจิตวิทยา
11010302301	บัญชีออมทรัพย์ ธ.ไทยพาณิชย์-ย่อยท่าพระจันทร์ 114-2-01357-5
11010302302	บัญชีออมทรัพย์ ธ.ไทยพาณิชย์-ย่อยท่าพระจันทร์ 114-2-05865-6
11010302303	บัญชีออมทรัพย์ ธ.ไทยพาณิชย์-ย่อยท่าพระจันทร์ 114-2-06568-7
11010302304	บัญชีออมทรัพย์ ธ.ไทยพาณิชย์-ย่อยท่าพระจันทร์ 114-2-07326-6
11010302305	บัญชีไทยพาณิชย์ ย่อยท่าพระจันทร์ 114-2-06552-2
11010302321	บัญชีออมทรัพย์ ธ.กรุงศรีอยุธยา-ลาดพร้าว 106-1-20814-7
11010302331	บัญชีออมทรัพย์ ธ.กสิกรไทย-ลาดพร้าว 25 045-2-73433-8
11010302341	บัญชีออมทรัพย์ ธ.นครหลวงไทย-ท่าพระจันทร์ 015-2-11011-7
11010302342	บัญชีออมทรัพย์ ธ.นครหลวงไทย-ท่าพระจันทร์ 015-2-11014-8
11010302343	บัญชีออมทรัพย์ ธ.นครหลวงไทย-ท่าพระจันทร์ 015-2-11757-5
11010302344	บัญชีนครหลวงไทย ท่าพระจันทร์ 015-2-04175-6
11010302351	บัญชีออมทรัพย์ ธ.ธนชาติ-ท่าพระจันทร์ 224-6-00351-7
11010302352	บัญชีออมทรัพย์ ธ.ธนชาติ - ท่าพระจันทร์ 224-2-11014-
11010302366	บัญชีเพื่อเรียก ธ.ออมสิน-เนติบัณฑิตยสภา 020063123895
11010302367	บัญชีเพื่อเรียก ธ.ออมสิน-เนติบัณฑิตยสภา 300007511151
11010302C01	หนองค ทหารไทย หนองคาย 342-2-19994-7
11010302C02	ทหารไทย หนองคาย 342-2-24686-2
11010302C03	ทหารไทย หนองคาย 342-2-26587-0
11010302C04	ธนาคารทหารไทย เลขที่ 342-2-23829-9
11010302C05	กรุงศรี หนองคาย 202-1-06262-7
11010302C06	ซีไอเอ็มบี หนองคาย 70-0293159-8
11010302C07	ซีไอเอ็มบี หนองคาย 70-0293175-0
11010302C08	ธนาคารกสิกรไทยหนองคาย 171-2-69664-4
11010302L01	นครพน ทหารไทย นครพนม 341-2-50610-3
11010302L02	ไทยพาณิชย์ นครพนม 752-2-10947-1

รหัสบัญชี	ชื่อบัญชี
11010302L03	ไทยพาณิชย์ นครพนม 752-2-13344-6
11010302L04	ไทยพาณิชย์ นครพนม 752-2-15814-5
11010302L05	ไทยพาณิชย์ นครพนม 752-2-16433-2
11010302L06	ไทยพาณิชย์ ชาติพนม 752-2-12949-6
11010302L07	กรุงไทย นครพนม 435-0-11714-8
11010302L08	กรุงไทย ชาติพนม 885-0-03872-0
11010302L09	กรุงไทย ชาติพนม 885-0-14439-3
11010302L10	กรุงไทย ชาติพนม 885-0-14440-7
11010302L11	กรุงไทย ชาติพนม 885-0-14441-5
11010302A01	เชียงใหม่ บัญชีออมทรัพย์ ธ.กรุงไทย(มจร.ดำเนินการ) 521-1-06711-8 เชียงใหม่
11010302A02	บัญชีออมทรัพย์ ธ.กรุงไทย(กองทุนสวัสดิการ) 521-1-74504-3
11010302A03	บัญชีออมทรัพย์ ธ.กรุงไทย(เครือข่ายพันธมิตรฯ) 521-0-13634-5
11010302A04	บัญชีออมทรัพย์ ธ.กรุงไทย(มหาวิทยาลัยมหาจุฬาลงกรณฯ) 521-0-20543-6
11010302A05	บัญชีออมทรัพย์ ธ.กรุงไทย(กองทุน กยศ.มจร.) 521-0-37943-4
11010302A06	บัญชีออมทรัพย์ ธ.กรุงไทย(สมทบทุนสร้างมหาฯ) 521-0-45575-0
11010302A07	บัญชีออมทรัพย์ ธ.กรุงไทย(คณะพุทธศาสตร์.) 521-2-41925-8
11010302A08	บัญชีออมทรัพย์ ธ.กรุงไทย(กองทุนช่วยเหลือผู้ประสบภัย) 521-0-42004-3
11010302A09	บัญชีออมทรัพย์ ธ.กรุงไทย(โครงการพระสอนศีลธรรมฯ) 521-0-43705-1
11010302A10	บัญชีออมทรัพย์ ธ.กรุงไทย(กองทุนจินตนาถุศลธรรม) 521-0-45757-5
11010302A11	บัญชีออมทรัพย์ ธ.กรุงไทย(กองทุนการศึกษานิสิต) 521-0-47269-8
11010302A12	บัญชีออมทรัพย์ ธ.กรุงไทย(ก.พระพุทธศานานานาชาติ) 521-0-50357-7
11010302A13	บัญชีออมทรัพย์ ธ.กรุงไทย(นิสิตนักศึกษาศึกษาการ) 521-0-50421-2
11010302A14	บัญชีออมทรัพย์ ธ.กรุงไทย(กองทุนสนับสนุนงานวิจัย) 521-0-50356-9
11010302A15	บัญชีออมทรัพย์ ธ.กรุงไทย(กองทุน30 ปี มจร.วช.ชม.) 521-0-51734-9
11010302A16	บัญชีออมทรัพย์ ธ.กรุงไทย(ทุนการศึกษาสาขาสังคม) 521-0-51097-2
11010302A17	บัญชีออมทรัพย์ ธ.กรุงไทย(กองทุนพระสิงห์ธรรม) 521-0-53873-7
11010302A18	บัญชีออมทรัพย์ ธ.กรุงไทย(กองทุนเผยแผ่ธรรมทางสถาปนาวิทย์) 521-0-39138-8
11010302A19	บัญชีออมทรัพย์ ธ.ทหารไทย(มจร) 477-2-03571-5
11010302A20	บัญชีออมทรัพย์ ธ.ทหารไทย(พัฒนาที่ดินน้ำบ่อหลวง) 477-2-06575-3
11010302A21	บัญชีออมทรัพย์ ธ.ทหารไทย(มจร.) 477-2-12232-3
11010302A22	บัญชีออมทรัพย์ ธ.ทหารไทย(โครงการพระสอนฯ) 477-2-14737-9
11010302A23	บัญชีออมทรัพย์ ธ.กสิกรไทย(กองทุนภัตตาหาร) 471-2-01940-4
11010302A24	บัญชีออมทรัพย์ ธ.กสิกรไทย(พุทธศานานาชาติ) 471-2-34272-8
11010302A25	บัญชีออมทรัพย์ ธ.กสิกรไทย(ก.สนับสนุนงานวิจัย) 471-2-34273-6
11010302A26	บัญชีออมทรัพย์ ธ.ไทยพาณิชย์(ก.ปิ่นนเรศวร) 566-5-12662-3
11010302M01	ลำพูน กรุงไทย-ลำพูน 511-0-04405-8
11010302M02	กรุงไทย-ลำพูน 511-0-04403-1
11010302M03	กรุงไทย-ลำพูน 511-0-46515-0
11010302M04	กรุงไทย-ลำพูน 511-1-09842-5
11010302M05	กรุงไทย-ลำพูน 511-0-22039-5
11010302M06	กรุงไทย-ลำพูน 511-0-53329-6
11010302M07	กรุงไทย-ลำพูน 511-0-61906-9
11010302M08	กรุงไทย-ลำพูน 511-0-04332-9
11010302M09	กรุงไทย-ลำพูน 511-0-57191-0
11010302M10	กรุงไทย-ลำพูน 511-0-65970-2
11010302M11	กรุงไทย-ลำพูน 511-0-65969-9
11010302M12	กรุงไทย-ลำพูน 511-0-65971-0
11010302M13	กรุงไทย-ลำพูน 511-0-64776-3
11010302M14	กรุงไทย-ลำพูน 511-0-72529-2
11010302M15	ทหารไทย-ลำพูน 422-2-18672-0
11010302M16	ทหารไทย-ลำพูน 422-2-21815-0
11010302M17	กสิกรไทย-ลำพูน 401-2-48903-5
11010302M18	กสิกรไทย-ลำพูน 401-2-50002-0
11010302I01	นครศรีฯ ธ.ทหารไทย-นครศรีฯ 3412-30918-3
11010302I02	ธ.ทหารไทย-นครศรีฯ 341-2-32662-5
11010302I03	ธ.ทหารไทย-นครศรีฯ 341-2-48633-8
11010302I04	ธ.กรุงไทย-นครศรีฯ 801-0-05484-4
11010302I05	ธ.ทหารไทย-นครศรีฯ 341-2-48886-6
11010302I06	ธ.กรุงไทย-นครศรีฯ 801-0-60863-7
11010302d01	สุราษฎร์ฯ ธ.กรุงไทย(กองทุนพระนิสิต มจร) 362-0-26136-9 สุราษฎร์
11010302d02	ธ.กรุงไทย(ห้องสมุด) 362-0-19098-4
11010302d03	ธ.กรุงไทย(กองทุนวิจัยสนทนา) 362-0-20495-0
11010302d04	ธ.กรุงไทย(กองทุน) 362-1-10131-4

รหัสบัญชี	ชื่อบัญชี
11010302d05	ธ.ทหารไทย(โครงการ)313-2-72117-0
11010302d06	กรุงไทย เลขที่ 362-0-13932-6
11010302d07	กรุงไทย เลขที่ 362-0-13986-5
11010302d08	กรุงไทย เลขที่ 362-0-29482-8
11010302Q01	ปิดตานี ธนาคารทหารไทย ห้องเรียน ปิดตานี เลขที่ 317-1-07095-1
11010302Q02	กรุงไทย (กองทุนปิดตานี) 907-1-85855-3
11010302Q03	กรุงไทย (วิชาการปิดตานี) 907-1-87966-6
11010302Q04	ธนาคารทหารไทย ห้องเรียน ปิดตานี เลขที่ 317-2-28648-0
11010302Q05	ธ.เพื่อการเกษตรและสหกรณ์การเกษตร 611-2-54660-0
11010302Q06	ธ.กรุงไทย 907-0-35993-6 (พระสอน)
11010302Q07	ธ.ทหารไทย ขอนแก่น(335-2-716698-3) (กองทุนเผยแผ่ฯ)
11010302Q08	ธ.ทหารไทย ชก.335-2-42863-9(งปม.)
11010302Q09	ธ.กรุงไทย ชก. 445-1-04469-3(พุทธศาสนารับชาติภัย)
11010302Q10	ธ.ไทยพาณิชย์ มข. 551-2-84415-2
11010302Q11	ธ.ทหารไทย-ชก. 464-2-18504-7 (พิมพ์ธรรม)
11010302Q12	ธ.ทหารไทย-ศรีจันทร์(รายได้) (464-2-170163)
11010302Q13	ทหารไทย-ชก (กองทุนฯ) (464-2-18602-9)
11010302Q14	กรุงเทพ-ออมทรัพย์-หน้าเมือง(521-0-095725-3)
11010302Q15	ธ.ทหารไทย- ชก(กองทุนวิจัย) (464-2-19964-2)
11010302Q16	ธ.ทหารไทย- ชก(กองทุนพัฒนา) (464-2-19919-6)
11010302Q17	ธ.ทหารไทย-ออมทรัพย์-กาฬสินธุ์(397-2-26002-4)
11010302Q18	ธ.กรุงไทย-ออม-กลาง(445-0-16356-7) กองทุน กยศ.
11010302Q19	ธ.กรุงไทย-ออม-กลาง(445-0-163575) ค่าใช้จ่ายในฯ
11010302Q20	ธ.ทหารไทย-ถนนศรีจันทร์-ออม(541-2-08097-9)
11010302Q21	ธ.ทหารไทย(กองทุนพัฒนามหา(464-2-23869-7)
11010302Q22	ธ.กรุงไทย-กลางเมือง(กรอ.) (445-0-21218-5)
11010302Q23	ธ.กรุงศรีอยุธยา-ขอนแก่น(4041-1-86988-1)
11010302Q24	ธ.กรุงไทย-ศูนย์บริการวิชาการ(445-0-23508-8)
11010302Q25	ทหารไทย-ขอนแก่น(โครงการพระสอน)464-2-17018-9
11010302Q26	ทหารไทย-ขอนแก่น(โครงการพระสอน)464-2-19846-1
11010302K01	เลย ทหารไทย (งบประมาณ) 380-243228-0
11010302K02	ทหารไทยเลย (รายได้) 380-243227-2
11010302K03	ทหารไทย เลย (กองทุนสร้างอาคาร) 380-2-27613-3
11010302K04	ทหารไทย เลย (กองทุนการศึกษา) 380-2-27614-1
11010302K05	ทหารไทย เลย (พระสอนศีลธรรม) 380-2-324498-2
11010302K06	กรุงไทย เลย (ทุนนิธิ) 403-2-13240-2 (F)
11010302K07	กรุงไทย เลย กยศ 403-0-68242-1
11010301Z01	ร้อยเอ็ด ทหารไทย 368-2-29007-1(รายได้) ร้อยเอ็ด
11010301Z02	ทหารไทย 368-2-41410-1 (งปม.)
11010301Z03	ทหารไทย 368-52529-4 (ก่อสร้าง)
11010301Z04	ทหารไทย 368-2-63638-0 (วิทยาลัยสงฆ์)
11010302e01	มหาสารฯ ธนาคารทหารไทย 438-2-22674-6 (รายได้)มหาสารคาม
11010302e02	ธนาคารทหารไทย 438-2-31366-8 (งปม.)
11010302E01	นครราชสีมา กรุงไทย นครราชสีมา 301-3-05810-2
11010302E02	กรุงไทย นครราชสีมา 301-3-71895-1 ศูนย์บัณฑิตศึกษา มจร.วข.นม.
11010302E03	กรุงไทย นครราชสีมา 301-3-75827-9 มจร.วข.นม.(นอกงบ)
11010302E04	กรุงไทย นครราชสีมา 301-3-80043-7 มจร.วข.นม.(ในงบ)
11010302E05	กรุงไทย นครราชสีมา 301-3-82375-5 หลักสูตร ป.สศ.
11010302E06	ทหารไทย นครราชสีมา 528-2-02585-6
11010302E07	ทหารไทย นครราชสีมา 493-2-00747-1 เปลี่ยนเป็น 528-2-02404-0
11010302E08	ทหารไทย นครราชสีมา 493-2-01122-6 เปลี่ยนเป็น 528-2-02586-4
11010302E09	ทหารไทย นครราชสีมา 528-2-13013-6
11010302E10	ทหารไทย นครราชสีมา 528-2-13378-3
11010302E11	ทหารไทย นครราชสีมา 528-2-15652-9 มูลนิธิส่งเสริมการศึกษา
11010302E12	ทหารไทย นครราชสีมา 528-2-19752-3 ก่อสร้างศูนย์ฯ
11010302E13	ทหารไทย นครราชสีมา 528-2-22231-3 เงินสำรองจ่าย มจร.วข.นม.
11010302X01	ชัยภูมิ เงินฝากออมทรัพย์ธ.กรุงไทย 307-0-61113-3 ชัยภูมิ
11010302X02	เงินฝากออมทรัพย์ธ.กรุงไทย 307-0-55984-0
11010302X03	เงินฝากออมทรัพย์ธ.ทหารไทย 320-2-27503-2
11010302X04	เงินฝากออมทรัพย์ธ.กรุงไทย 307-0-60507-9
11010302G01	แพร่ ทหารไทย แพร่ 354-2-18942-2(วข)
11010302G02	ทหารไทย แพร่ 354-2-19689-8(วข)(นอกงบ)
11010302G03	ทหารไทย แพร่ 354-2-27718-5(จน)(กองทุนมจร.รวม)

รหัสบัญชี

11010302G04
11010302G05
11010302G06
11010302G07
11010302G08
11010302G09
11010302G10
11010302G11
11010302G12
11010302G13
11010302G14
11010302G15
11010302G16
11010302G17
11010302G18
11010302U01
11010302U02
11010302U03
11010302U04
11010302U05
11010302U06
11010302U07
11010302U08
11010302U09
11010302U10
11010302H01
11010302H02
11010302H03
11010302H04
11010302H05
11010302H06
11010302H07
11010302H08
11010302H09
11010302H10
11010302H11
11010302H12
11010302H13
11010302H14
11010302H15
11010302H16
11010302P01
11010302P02
11010302P03
11010302P04
11010302P05
11010302P06
11010302P07
11010302P08
11010302P09
11010302P10
11010302P11
11010302P12
11010302P13
11010302P14
11010302P15
11010302F01
11010302F02
11010302F03
11010302F04
11010302F05
11010302F06
11010302V01

ชื่อบัญชี

ทหารไทย แพร่ 354-3-33574-3 (กองทุนพัฒนา)
ทหารไทย แพร่ 354-2-32172-8 (กองทุนวิจัย มจร. แพร่)
ทหารไทย แพร่ 354-2-32298-1 (ป.บ.ส.)
ทหารไทย แพร่ 354-2-32435-9 (โครงการ ป. โท)
ทหารไทย แพร่ 354-2-32957-2(โครงการจัดซื้อที่ดิน มจร.แพร่)
ทหารไทย แพร่ 354-2-45033-7 (หอคำหลวง)
ทหารไทย แพร่ 354-2-46340-5 (เงินเดือนลูกจ้างชั่วคราว)
ทหารไทย แพร่ 354-2-46888-3 (อาคารเอนกประสงค์)
ทหารไทย แพร่ 354-2-37825-6 (กองทุนวารสารมหาจุฬาฯ)
ทหารไทย แพร่ 354-2-47781-9 (โครงการป.โท รัฐประศาสนศาสตร์)
ทหารไทย แพร่ 354-2-48237-1 (กองทุนสะสมปริญญาโท)
ทหารไทย แพร่ 354-2-482236-3 (ทุนการศึกษาพระภิกษุสามเณร)
ทหารไทย แพร่ 354-2-49521-7 (กองทุนภัตตาหารพระภิกษุสามเณร)
ทหารไทย แพร่ 354-2-30557-2 (ครูพระสอนศีลธรรม)
ทหารไทย ลำปาง 523-2-04429-6 (ครูพระสอนศีลธรรม)
ลำปาง เงินฝากออมทรัพย์.ทหารไทย 328-2-55933-9 ลำปาง
เงินฝากออมทรัพย์.ทหารไทย 523-2-04397-5
เงินฝากออมทรัพย์.ทหารไทย 328-2-74551-6
เงินฝากออมทรัพย์.ทหารไทย 523-2-04390-0
เงินฝากออมทรัพย์.ออมสิน 05-3501-20-231029-7
เงินฝากออมทรัพย์.ทหารไทย 328-2-55934-7
เงินฝากออมทรัพย์.ทหารไทย 328-2-83277-7
เงินฝากออมทรัพย์.ทหารไทย 328-2-84415-2
เงินฝากออมทรัพย์.กรุงเทพ 506-0-60759-5
เงินฝากออมทรัพย์.ทหารไทย 523-2-04429-6
สุรินทร์ กลสิกรไทย สุรินทร์ 141-2-19226-1
กรุงเทพฯ สุรินทร์ 132-1-18682-0
กรุงเทพฯ โรบินสัน 982-4-13986-9(งบประมาณ)
กรุงเทพฯ โรบินสัน 982-4-14027-1(นอกงบประมาณ)
ไทยพาณิชย์ สุรินทร์ 559-2-30544-5
ทหารไทย สุรินทร์ 415-2-14221-4
กรุงเทพฯ โรบินสัน 982-4-14066-2(พระสอน)
กรุงเทพฯ โรบินสัน 982-4-14092-1(กองทุน)
ทหารไทย สุรินทร์ 415-2-13240-5
ทหารไทย สุรินทร์ 415-2-14219-8
ทหารไทย สุรินทร์ 415-2-14222-2
ทหารไทย สุรินทร์ 415-2-13242-1
ทหารไทย สุรินทร์ 415-2-13228-0
กรุงเทพฯ สุรินทร์ 301-4-31796-4
ทหารไทย สุรินทร์ 415-2-175744-3
ทหารไทย สุรินทร์(โครงการพระสอนศีลธรรม)415-2-2794-3
บุรีรัมย์ เงินฝากออมทรัพย์.ทหารไทย 426-2-19288-5 บุรีรัมย์
เงินฝากออมทรัพย์.ทหารไทย 426-2-55522-2
เงินฝากออมทรัพย์.กรุงเทพ 308-0-07304-5
เงินฝากออมทรัพย์.กรุงเทพ 308-0-45259-3
เงินฝากออมทรัพย์.ธนชาติ 401-2-11945-9
เงินฝากออมทรัพย์.ธนชาติ 401-2-12252-5
เงินฝากออมทรัพย์.ธนชาติ 376-6-00843-3
เงินฝากออมทรัพย์.ธนชาติ 628-6-02009-4
เงินฝากออมทรัพย์ ธ.ธนชาติ 401-6-03815-0
เงินฝากออมทรัพย์ ธ.ธนชาติ 401-6-03814-2
เงินฝากออมทรัพย์ ธ.ธนชาติ 401-6-03813-4
เงินฝากออมทรัพย์ ธ.ธนชาติ 401-6-03812-6
เงินฝากออมทรัพย์ ธ.ธนชาติ 401-6-04548-2
เงินฝากออมทรัพย์.แลนด์แอนด์เ้า 110-2-00575-7 (15เดือน)
เงินฝากออมทรัพย์ ธ.ธนชาติ 401-6-04548-2
อุบลราชธานี กรุงเทพฯ อุบลฯ 322 - 1 - 31796 - 4
ธนาคาร ทหารไทย อุบลฯ 305 - 2- 31813 - 0
ธนาคาร ออมสิน อุบลฯ 149-9
ทหารไทย อุบลฯ 560
ทหารไทย อุบลฯโครงการครูพระสอน513-2-06307-3
ธนาคารกรุงเทพฯ 322-0-47331-8
ศรีสะเกษ ธนาคารกรุงเทพฯ 156-1-36741-3 ศรีสะเกษ

รหัสบัญชี	ชื่อบัญชี
11010302V02	ธนาคารกรุงศรี 156-134285-4
11010302V03	ธนาคารทหารไทย 412-2-14103-1
11010302V04	ธนาคารกรุงไทย 311-3-01472-7
11010302V05	ธนาคารกรุงไทย 311-3-01471-9
11010302V06	ธนาคารกรุงไทย 311-3-12746-7
11010302V07	ธนาคารกรุงไทย 311-3-12747-5
11010302D01	พะเยา ธ.ทหารไทย-พะเยา 364-1-18834-0
11010302D02	ธ.ทหารไทย-พะเยา 364-219300-1
11010302D03	ธ.ทหารไทย-พะเยา 3642-33032-2
11010302D04	ธ.ทหารไทย-พะเยา 364-2-26249-1
11010302D05	ธ.ทหารไทย-พะเยา 364-2-34139-4
11010302D06	ธ.ทหารไทย-พะเยา 364-2-33031-4
11010302D07	ธ.ทหารไทย-พะเยา 364-2-37693-7
11010302D08	ธ.ทหารไทย-พะเยา 364-2-41810-1
11010302D09	ธ.ทหารไทย-พะเยา 364-2-39425-2
11010302D10	ธ.ทหารไทย-พะเยา 364-2-31294-0
11010302D11	ธ.ทหารไทย-พะเยา 364-2-40563-7
11010302D12	ธ.ทหารไทย-พะเยา 364-2-46910-4
11010302D13	ธ.ทหารไทย-พะเยา 364-2-47019-6
11010302D14	ธ.ทหารไทย-พะเยา 364-2-50030-4
11010302D15	ธ.ทหารไทย-พะเยา 364-2-50027-0
11010302D16	ธ.ทหารไทย-พะเยา 364-2-50025-4
11010302D17	ธ.ทหารไทย-พะเยา 364-2-50029-6
11010302D18	ธ.ทหารไทย-พะเยา 364-2-50028-8
11010302D19	ธ.กรุงไทย-พะเยา 512-0-61290-3
11010302D20	ธ.กรุงไทย-พะเยา 512-2-25751-8
11010302D21	ธ.กรุงศรีอยุธยา-พะเยา 219-1-03034-0
11010302T01	เชียงใหม่ ธ.ทหารไทย สาขาเชียงใหม่ ราย # 315-2-45674-9
11010302T02	ธ.ทหารไทย สาขาเชียงใหม่ ราย # 315-2-50854-9
11010302T03	ธ.กรุงไทย สาขาห้าแยกฯ # 539-0-18633-8
11010302T04	ธ.กรุงไทย สาขาห้าแยกพืชมิ่งราย # 539-0-42174-4
11010302R01	น่าน ธนาคารกรุงศรีอยุธยา 172-1-22083-6 น่าน
11010302R02	ธนาคารทหารไทย 363-2-73722-1
11010302R03	ธนาคารทหารไทย 363-2-78840-6
11010302R04	ธ.ทหารไทย 363-2-92109-8 รี้จี้
11010302R05	ธนาคารกรุงไทย 094-0-21223-4
11010302R06	ธนาคารกรุงไทย 094-0-21224-2
11010302R07	ธนาคารทหารไทย 695-0-18352-6
11010302R08	ธนาคารทหารไทย 363-2-65256-4
11010302R09	ธนาคารกรุงไทย 695-0-20831-6 ครุพระ
11010302R10	ธนาคารทหารไทย 363-2-97744-7 ครุพระ
11010302R11	ธนาคารกรุงไทย 695-0-21057-4
11010302R12	ธนาคารกรุงไทย 695-0-21923-7 ก่อสร้างฯ
11010302R13	ธนาคารกรุงไทย 695-0-21928-8 ครุพระ
11010302J01	พุทธโฆ ธ.ธนาคารทหารไทย 079-2-08762-9 พุทธโฆส
11010302J02	ธนาคารทหารไทย 079-2-09057-3
11010302J03	ธนาคารทหารไทย 079-2-09227-2
11010302J04	ธนาคารกรุงเทพ 247-0-71376-5
11010302J05	ธนาคารทหารไทย 079-2-20432-3
11010302J06	ธนาคารทหารไทย 079-2-33843-6
11010302N01	นครสวรรค์ เงินฝากออมทรัพย์ ธ.กรุงไทย 633-0-29880-7 (คำบำรุงอาคารสถานที่)
11010302N02	เงินฝากออมทรัพย์ ธ.กรุงไทย 633-0-13377-8 (พระสอนศีลธรรม)
11010302N03	เงินฝากออมทรัพย์ ธ.กรุงไทย 633-0-33430-7 (วส.นว.ศูนย์บึงทิด)
11010302N04	เงินฝากออมทรัพย์ ธ.กรุงไทย 633-0-34262-8 (วส.กองทุนนายสว่าง)
11010302N05	เงินฝากออมทรัพย์ ธ.ทหารไทย 442-2-08774-4 (อุดหนุน)
11010302N06	เงินฝากออมทรัพย์ ธ.ทหารไทย 442-2-28996-9 (ทะเบียน ป.ตรี)
11010302N07	เงินฝากออมทรัพย์ ธ.ทหารไทย 442-2-28998-5 (ทะเบียน ป.บส.นว.)
11010302O01	พุทธชินา ธนาคารกสิกรไทย 107-2-54135-5
11010302O02	ธนาคารทหารไทย สาขาโคกมะตูม 496-2-14509-2
11010302O03	ธนาคารกรุงเทพ สาขากนนวนเรศวร 549-0-34880-1
11010302O04	ธนาคารกรุงเทพ สาขากนนวนเรศวร 549-0-35266-2
11010302O05	ธนาคารกรุงเทพ สาขากนนวนเรศวร 549 -0-43117-7
11010302O06	ธนาคารกรุงเทพ สาขากนนวนเรศวร 549-0-34878-5

รหัสบัญชี	ชื่อบัญชี
11010302007	ธนาคารกรุงเทพ สาขานนทบุรี 549-0-47030-8
11010302008	ธนาคารทหารไทย สาขาโคกมะตุ้ม 496-2-20841-1
11010302009	ธนาคารทหารไทย สาขาโคกมะตุ้ม 496-2-26546-0
11010302010	ธนาคารทหารไทย สาขาโคกมะตุ้ม 496-1-07044-0
11010302011	เงินฝากออมทรัพย์ ธ.กสิกรไทย (รายได้) 164-2-43800-6 สระแก้ว
11010302j01	ชลบุรี เงินฝากออมทรัพย์ธ.ทหารไทย 301-2-68213-8
11010302j02	เงินฝากออมทรัพย์ธ.ทหารไทย 301-2-68214-6
11010302g01	เพชรบุรี ธนาคาร ออมสิน 051-440-41678-5
11010302g02	ธนาคาร TMB 3572326142
11010302g03	เงินฝากธนาคาร- กรุงเทพ #731-0-24414-1
11010302g04	เงินฝากธนาคาร- กรุงเทพ #325-1-14378-2
11010302g05	เงินฝากธนาคาร- ทหารไทย#357-2-57640-7
11010302c01	สงขลา ธ.ทหารไทย จำกัด (มหาชน) 392-2-19432-3
11010302c02	ธ.ทหารไทย จำกัด (มหาชน) 392-2-19610-4
11010302c03	สหกรณ์ออมทรัพย์นครหาดใหญ่ จำกัด 11-04000-4
11010302c04	ธ.กรุงเทพ จำกัด (มหาชน) 902-0-55190-6
11010302c05	ธ.กรุงเทพ 902-0-41718-5
11010302i01	อุดรดิต:เงินฝากธนาคาร TMB # 353-2-40431-0
11010302i02	เงินฝากธนาคาร TMB # 353-2-42514-1
11010302i03	เงินฝากธนาคาร TMB # 353-4-45677-3
11010302i04	บัญชีออมทรัพย์ ธ.กรุงเทพ-ท่าเตียน 136-0-26950-8 อุทัย
11010302i05	เงินฝากออมทรัพย์ธ.กรุงเทพ 218-0-22002-2 ระยอง
11010302i06	บัญชีออมทรัพย์ ธ.กรุงเทพ ปรดท.วัดป่าเลไลยก์ 981-8-57145-2 สุพรรณบุรี
11010302Y01	เพชรบุรี:เงินฝากธนาคารทหารไทย 356-2-26179-6
11010302Y02	เงินฝากธนาคารทหารไทย 356-2-29894-7
11010302Y03	เงินฝากธนาคารทหารไทย 356-2-36630-6
11010302Y04	เงินฝากธนาคารทหารไทย 356-2-20222-0
11010302Y05	บัญชีออมทรัพย์ ธ.ทหารไทย จันทบุรี 627-2-094860
11010302S01	โสธร เงินฝากธนาคารกรุงเทพ 061-1-31214-9
11010302S02	เงินฝากธนาคารกรุงเทพ 229-0-07954-5
11010302S03	เงินฝากธนาคารทหารไทย 526-2-19734-5
11010302S04	เงินฝากธนาคารทหารไทย 526-2-30555-9 (พระสอน)
11010302S05	เงินฝากธนาคารกรุงเทพ 229-0-59656-6 (พระสอน)
11010302S06	ธนาคารทหารไทยสาขาสิ่งหบุรี 386-2-16039-1
11010302m01	กำแพง เงินฝากออมทรัพย์ ธ.กรุงเทพ 620-0-49978-0 (อบจ)
11010302m02	เงินฝากออมทรัพย์ ธ.ทหารไทย (อุดหนุนมหาลัย) 634-2-17617-1
11010302m03	เงินฝากออมทรัพย์ ธ.ทหารไทย (รายได้) 434-2-20556-6
11010302a01	ราชบุรี ธนาคารออมทรัพย์ BBL 422-0-25465-2
11010302a02	ธนาคารทหารไทย TMB 469-2-14018-1
11010302a03	ธนาคารออมทรัพย์ BBL 422-035084-9
11010302W01	วัดไร่ขิง:บัญชีออมทรัพย์ ธ.กรุงเทพ-สามพราน 166-094197-0
11010302W02	บัญชีออมทรัพย์ ธ.กรุงเทพ-ศาลายา 883-0-08971-0
11010302W03	บัญชีออมทรัพย์ ธ.กรุงเทพ-ศาลายา 883-0-13336-1
11010302W04	บัญชีออมทรัพย์ ธ.กรุงเทพ-ตลาดนัดดอนหวาย 983-4-20202-4
11010302n01	พิจิตร เงินฝาก ธ. ทหารไทย365-2-10740-4
11010302n02	เงินฝาก ธ. ทหารไทย365-2-14182-5
11010305000	บัญชีเงินลงทุนระยะสั้นที่จะถึงกำหนดชำระภายใน 3 เดือน
11010305100	ส่วนกลาง
11010305101	บัญชีฝากประจำ 3 เดือน ธ.กรุงเทพ-ท่าเตียน 136-2-16652-0
11010305102	บัญชีฝากประจำ กรุงเทพ ธนบุรี 107-2-16325-4
11010305103	บัญชีฝากประจำ กรุงเทพ ธนบุรี 107-2-15219-0
11010305104	บัญชีฝากประจำ กรุงเทพ ธนบุรี 107-2-15309-9
11010305105	บัญชีฝากประจำ กรุงเทพ ท่าพระจันทร์ 905-2-00556-9
11010305106	บัญชีฝากประจำ กรุงเทพ ธนบุรี 107-2-22305-8
11010305116	บัญชีฝากประจำ 3 เดือน ธ.กรุงเทพอยุธยา-เพลินจิต 001-2-13015-
11010305117	บัญชีฝากประจำ 3 เดือน ธ.กรุงเทพอยุธยา-วังน้อย 056-2-13781-6
11010305121	บัญชีฝากประจำ 3 เดือน ธ.ไทยพาณิชย์-ย่อยทพล. 114-1-00797-9
11010305126	บัญชีตัวแลกเงิน ธ.ธนชาติ-ท่าพระจันทร์ 224-5-03893-3
11010305127	บัญชีตัวแลกเงิน ธ.ธนชาติ-ท่าพระจันทร์ 224-5-03895-9
11010305128	บัญชีตัวแลกเงิน ธ.ธนชาติ-ท่าพระจันทร์ 224-5-03896-7
11010305129	บัญชีฝากประจำ 14 วัน ธ.ธนชาติ-ท่าพระจันทร์ 224-1-04013-2
11010305136	บัญชีตัวแลกเงิน ธ.กรุงเทพ-ท่าเตียน
11010305137	บัญชีเงินฝากประจำ 3 เดือน ธ.กรุงเทพ ท่าเตียน026-2-09459-2

รหัสบัญชี
11010305138
11010305146
11010305147
11010305151
11010305152
11010305153
11010305154
11010305155

11010305A01
11010305A02
11010305A03
11010305A04
11010305I01
11010305Q01
11010305H01
11010305P01
11010305P02
11010305P03
11010305D01
11010305D02
11010305T01
11010305T02
11010305j01
11010305S01
11010305S02
11010305S03
11010305S04
11010312000
11020000000
11020100000
11020101000
11020102000
11020102001
11020102002
11020199000
11020200000
11020201001
11020201002
11020500000
11020501001
11020502000
11020502001
11020502002
11020502003
11020502004
11020502005
11020506000
11020507000
11020507001
11020507002
11020507003
11020507004
11020507005
11020507006
11020507007
11020507008
11020507009
11020522000
11020523000
11020524000
11020525000
11020527000

ชื่อบัญชี
บัญชีเงินฝาก กรุงไทย ทำเดือน 026-2-07308-0
บัญชีเงินฝาก นครหลวงไทย ทำพระจันทร์ 015-3-01747-1
บัญชีเงินฝาก นครหลวงไทย ทำพระจันทร์ 015-3-01706-0
บัญชีเงินฝากประจำ 3 เดือน ธ.ทหารไทย-ราชดำเนิน 002-3-36924-2
บัญชีเงินฝาก ทหารไทย ราชดำเนิน 002-3-37419-2
บัญชีเงินฝาก ทหารไทย ราชดำเนิน 002-3-37375-6
บัญชีเงินฝาก ทหารไทย ทำพระจันทร์ 155-3-00162-7
บัญชีเงินฝาก ทหารไทย สาขาราชดำเนิน 002-3-13628-6
วิทยาเขต/วิทยาลัยสงฆ์
บัญชีประจำ ธ.ทหารไทย(มจร.) 477-3-30616-4 เชียงใหม่
บัญชีประจำ ธ.ทหารไทย(มจร.) 477-3-30617-2
บัญชีประจำ ธ.กสิกรไทย(กองทุนการศึกษาพุทธศาสนานานาชาติ) 471-3-02805-9
บัญชีประจำ ธ.กรุงไทย(กองทุนการศึกษาพุทธศาสนานานาชาติ) 521-2-10275-8
บัญชีฝากประจำ 3 เดือน ธ.ทหารไทย-นครศรีฯ 341-3-36785-9
เงินฝากธ.เพื่อการเกษตร 611-4-12208-6 ปัตตานี
กรุงไทย สุรินทร์ 310-2-09903-3 (ประจำ3 เดือน)
เงินฝากประจำธ.ธนชาต 401-1-01599-5 นริรัมย์
เงินฝากประจำธ.ธนชาต 376-6-00843-3
เงินฝากประจำธ.ธนชาต 401-1-01928-2
บัญชีฝากประจำ 3 เดือน ธ.กรุงศรีอยุธยา พะเยา 219-2-01554-4
บัญชีฝากประจำ 3 เดือน ธ.กรุงไทย พะเยา 512-2-05247-6
ธ.ทหารไทย สาขาเชียงราย # 315-3-33276-6
ธ.ทหารไทย เลขที่ 315-3-35426-5
เงินฝากประจำธ.ทหารไทย 301-3-32603-2 ชลบุรี
เงินฝากประจำ BAY 061-2-16181-3 โสธร
ราชบุรี ธนาคารประจำ BBL 422-2-14153-5
ธนาคารประจำ BBL 422-2-15829-9
ธนาคารประจำ BBL 422-2-16797-7
บัญชีเงินฝาก - Interface
1.1.2 บัญชีลูกหนี้หมุนเวียนและรายได้ค้างรับ
1.1.2.1 ลูกหนี้เงินยืมและเงินทดรองราชการ
ลูกหนี้เงินยืมในงบประมาณ
ลูกหนี้เงินยืมนอกงบประมาณ
บัญชีลูกหนี้เงินยืมนอกงบประมาณ
บัญชีลูกหนี้เงินยืมทดรองจ่าย (พระสอนฯ)
บัญชีเงินทดรองราชการอื่น
1.1.2.2 บัญชีเงินให้ยืม-หน่วยงานภาครัฐ
บัญชีเงินให้ยืม-หน่วยงานภาครัฐ
บัญชีค่าเผื่อหนี้สงสัยจะสูญ-เงินให้ยืม
1.1.2.5 บัญชีลูกหนี้หมุนเวียนและรายได้ค้างรับอื่น
บัญชีลูกหนี้การค้า - หน่วยงานภาครัฐ
บัญชีลูกหนี้การค้า- บุคคลภายนอก
บัญชีลูกหนี้การค้า-บุคคลภายนอก
บัญชีลูกหนี้ฝากขาย-ศูนย์หนังสือม.ธรรมศาสตร์
บัญชีลูกหนี้ฝากขาย-มหาจุฬารัตนาคาร
บัญชีลูกหนี้ฝากขาย-โรงพิมพ์มหาจุฬาลงกรณราชวิทยาลัย
บัญชีลูกหนี้ฝากขาย-บริษัท เคล็ดไทย จำกัด
บัญชีรายได้ค้างรับ - หน่วยงานภาครัฐ
บัญชีรายได้ค้างรับ - บุคคลภายนอก
บัญชีรายได้ค้างรับ-ค่าบำรุงการศึกษา
บัญชีรายได้ค้างรับ-ค่าสาธารณูปโภค
บัญชีรายได้ค้างรับ-ดอกเบี้ยเงินฝากธนาคาร
บัญชีรายได้ค้างรับ-เงินอุดหนุนจากกรมการศาสนา
บัญชีรายได้ค้างรับ-รายได้อื่น
บัญชีรายได้ค้างรับ-เงินอุดหนุนจากรัฐบาล
บัญชีรายได้ค้างรับ-เงินอุดหนุนจากมหาวิทยาลัย
บัญชีรายได้ค้างรับ-เงินอุดหนุนจากวิทยาเขต
บัญชีรายได้ค้างรับ-เงินอุดหนุนจากวิทยาลัย
บัญชีลูกหนี้เช็คขัดข้อง - บุคคลภายนอก
บัญชีค่าเผื่อหนี้สงสัยจะสูญ - ลูกหนี้ระยะสั้น
บัญชีค้างรับจากกรมบัญชีกลาง
บัญชีลูกหนี้ส่วนราชการ - รายได้รับแทนกัน
บัญชีเงินจ่ายให้หน่วยงานย่อย

รหัสบัญชี
11020527100
11020527101
11020527102
11020527103
11020527104
11020527105
11020527106
11020527107
11020527108
11020527109
11020527110
11020527200
11020527201
11020527202
11020527203
11020527204
11020527205
11020527206
11020527300
11020527301
11020527302
11020527303
11020527304
11020527305
11020527306
11020527307
11020527308
11020527400
11020527401
11020527402
11020527403
11020527404
11020527501
11020527502
11020527503
11020527504
11020528000
11020529000
11020593000
11020594000
11020594001
11020594002
11020594003
11020594004
11020594005
11020594101
11020594102
11020594103
11020594104
11020594105
11020594106
11020594107
11020594108
11020594109
11020594110
11030000000
11030200000
11030210000
11030212000
11030215000
11040000000
11040100000
11040100000

ชื่อบัญชี

ลูกหนี้อื่น-วิทยาเขต
บัญชีลูกหนี้อื่น-วช.ขอนแก่น
บัญชีลูกหนี้อื่น-วช.เชียงใหม่
บัญชีลูกหนี้อื่น-วช.นครราชสีมา
บัญชีลูกหนี้อื่น-วช.นครศรีธรรมราช
บัญชีลูกหนี้อื่น-วช.มาฟ้าศึกษาพุทธโฆส
บัญชีลูกหนี้อื่น-วช.พะเยา
บัญชีลูกหนี้อื่น-วช.แพร่
บัญชีลูกหนี้อื่น-วช.สุรินทร์
บัญชีลูกหนี้อื่น-วช.หนองคาย
บัญชีลูกหนี้อื่น-วช.อุบลราชธานี
ลูกหนี้อื่น-วิทยาลัยสงฆ์
บัญชีลูกหนี้อื่น-วส.นครพนม
บัญชีลูกหนี้อื่น-วส.นครสวรรค์
บัญชีลูกหนี้อื่น-วส.พุทธชินราช
บัญชีลูกหนี้อื่น-วส.ลำพูน
บัญชีลูกหนี้อื่น-วส.เลย
บัญชีลูกหนี้อื่น-วส.บุรีรัมย์
ลูกหนี้อื่น-หน่วยงานภายใน
บัญชีลูกหนี้อื่น-โรงพิมพ์มหาจุฬาลงกรณราชวิทยาลัย
บัญชีลูกหนี้อื่น-มหาจุฬาลงกรณราชวิทยาลัย
บัญชีลูกหนี้อื่น-อาคาร 92 ปี ปริญญาบัตร
บัญชีลูกหนี้อื่น-อื่น พต.พุทธบริหารการศึกษา
บัญชีลูกหนี้อื่น-อื่น พท.รัฐประศาสนศาสตร์
บัญชีลูกหนี้อื่น-อื่น พต.ด.พุทธจิตวิทยา
บัญชีลูกหนี้อื่น-อื่น พท.ม.วิชาการพัฒนาลังคม
บัญชีลูกหนี้อื่น-อื่น พท.ม.พุทธจิตวิทยา
บัญชีลูกหนี้เงินรับฝาก
บัญชีลูกหนี้เงินรับฝาก-โครงการพระไตรปิฎก
บัญชีลูกหนี้เงินรับฝาก-พุทธธรรมบูชา พจนานุกรม
บัญชีลูกหนี้เงินรับฝาก-บรรณาคาร
บัญชีลูกหนี้เงินรับฝาก-โรงเรียนบาลีเตรียมอุดมศึกษา
บัญชีลูกหนี้เงินรับฝาก-เงินคงคลัง
บัญชีลูกหนี้เงินรับฝาก-มจร.แคมป์สน
บัญชีลูกหนี้เงินรับฝาก-โครงการพระสอนศีลธรรม
บัญชีลูกหนี้เงินรับฝาก-หลักสูตรพท.ม.รัฐประศาสนศาสตร์
บัญชีเงินจ่ายให้หน่วยงานในต่างประเทศ
บัญชีเงินจ่ายล่วงหน้า
บัญชีลูกหนี้อื่น - หน่วยงานภาครัฐ
บัญชีลูกหนี้อื่น - บุคคลภายนอก
บัญชีลูกหนี้เงินรับฝาก-ทุนการศึกษา
บัญชีลูกหนี้อื่น-เงินยืมเพื่อการศึกษา
บัญชีลูกหนี้อื่น-บุคคลากร
บัญชีลูกหนี้อื่น-โครงการพิเศษ
บัญชีลูกหนี้อื่น-เงินยืมอื่น ๆ
บัญชีลูกหนี้เช็คขีดข่อง-หน่วยงานภาครัฐ
บัญชีลูกหนี้อื่น-หน่วยงานภาครัฐ
บัญชีลูกหนี้อื่น-บุคคลภายนอก
บัญชีลูกหนี้อื่น-จากการศึกษา
บัญชีลูกหนี้อื่น - วัดแจ้ง (นครศรีธรรมราช)
บัญชีลูกหนี้อื่น - วัดพระศรีโคมคำ
บัญชีลูกหนี้อื่น - วัดพระแก้ว (เชียงใหม่)
บัญชีลูกหนี้อื่น-วัดพระธาตุแม่แห้ง
บัญชีลูกหนี้อื่น-กองทุนสำรองเลี้ยงชีพ
บัญชีลูกหนี้อื่น-อื่น
1.1.3 ลูกหนี้ระยะสั้นอื่น
1.1.3.2 บัญชีลูกหนี้ระยะสั้นอื่น
บัญชีเงินรอรับคืน
บัญชีลูกหนี้ความรับผิดชอบทางแพ่ง
บัญชีลูกหนี้ความรับผิดชอบทางละเมิด
1.1.4 บัญชีเงินลงทุนระยะสั้น
1.1.4.1 บัญชีเงินลงทุนระยะสั้น
1.1.4.1.1 บัญชีเงินฝากประจำ

รหัสบัญชี
11040101000
11040101010
11040101030
11040101050
11040101070
11040101090
11040101110
11040101130
11040101150
11040101170
11040101190
11040101210
11040101230
11040101300
11040101301
11040101316
11040101331
11040101346
11040101361
11040101376
11040101391
11040101407
11040101408
11040101422
11040101437
11040101452
11040101467
11040104000
11040199000
11040100000
11040101000
11040102000
11040103000
11040104000
11040105000
11040199000
11040100000
11040101000
11050000000
11050101000
11050102000
11050103000
11050103100
11050103101
11050103102
11050103103
11050103104
11050103105
11050103106
11050103107
11050103108
11050103109
11050103110
11050103111
11050103112
11050103113
11050103114
11050103115
11050103116
11050103117
11050103118
11050103119
11050103120

ชื่อบัญชี

- บัญชีเงินฝากประจำ
บัญชีฝากประจำ 1 เดือน
บัญชีฝากประจำ 2 เดือน
บัญชีฝากประจำ 3 เดือน
บัญชีฝากประจำ 4 เดือน
บัญชีฝากประจำ 5 เดือน
บัญชีฝากประจำ 6 เดือน
บัญชีฝากประจำ 7 เดือน ธ.กรุงศรีอยุธยา-วังน้อย 056-2-13781-6
บัญชีฝากประจำ 8 เดือน
บัญชีฝากประจำ 9 เดือน
บัญชีฝากประจำ 10 เดือน
บัญชีฝากประจำ 11 เดือน
บัญชีฝากประจำ 12 เดือน
- ส่วนภูมิภาค
บัญชีฝากประจำ 1 เดือน ภูมิภาค
บัญชีฝากประจำ 2 เดือน ภูมิภาค
บัญชีฝากประจำ 3 เดือน ภูมิภาค
ธนาคาร นริรัมย์ ประจำ 4 เดือน 376-1-05515-0
บัญชีฝากประจำ 5 เดือน ภูมิภาค
กรุงเทพฯ เลย์ ประจำ 6 เดือน 403-2-13240-2
บัญชีฝากประจำ 7 เดือน ภูมิภาค
บัญชีฝากประจำ 8 เดือน ภูมิภาค
บัตรเงินฝากธ.ธนาคาร 401-5-01904-8(8 เดือน) นริรัมย์
บัญชีฝากประจำ 9 เดือน ภูมิภาค
บัญชีธ.ธนาคาร นริรัมย์ ประจำ 10 เดือน 401-1-01599-5
บัญชีฝากประจำ 11 เดือน ภูมิภาค
นครหลวงไทย นริรัมย์ ประจำ 12 เดือน 401-3-01599-6
- บัญชีเงินฝากประจำ - Interface
บัญชีเงินฝากประจำไม่มีรายตัว
- 1.1.4.1.2 บัญชีเงินลงทุนในหลักทรัพย์
บัญชีเงินลงทุนในหลักทรัพย์ของรัฐบาล
บัญชีเงินลงทุนในหลักทรัพย์ตราสารหนี้ในประเทศ
บัญชีเงินลงทุนในหลักทรัพย์สกุลเงินต่างประเทศ
บัญชีปรับมูลค่าเงินลงทุนในหลักทรัพย์สกุลเงินต่างประเทศ
บัญชีเงินลงทุนในหลักทรัพย์ตราสารทุนในประเทศ
บัญชีเงินลงทุนอื่น
- 1.1.4.1.3 บัญชีเงินลงทุนในรัฐวิสาหกิจ
บัญชีเงินลงทุนในรัฐวิสาหกิจ
- 1.1.5 บัญชีสินค้าและวัสดุคงเหลือ
บัญชีวัตถุดิบ
บัญชีสินค้าระหว่างผลิต
บัญชีสินค้าสำเร็จรูป
หนังสือวิชาการเพื่อขาย
หนังสือพระไตรปิฎกศึกษา
หนังสืองานวิจัยและวรรณกรรมทางพระพุทธศาสนา
หนังสือพุทธจักรวาลวิทยา
หนังสือแต่งแปลบาลี
หนังสือธรรมะภาคภาษาอังกฤษ
หนังสือคำบรรยายกฎหมายคณะสงฆ์
หนังสือมนุษยกับสังคม
หนังสือภาษากับการสื่อสาร
หนังสือคัมภีร์มหาวงศ์ เล่ม 1
หนังสือคัมภีร์มหาวงศ์ เล่ม 2
หนังสือประวัติพระพุทธศาสนา
หนังสือการปกครองคณะสงฆ์ไทย
หนังสือวัฒนธรรมไทย
หนังสือคณิตศาสตร์เบื้องต้น
หนังสือปรัชญาเบื้องต้น
หนังสือธรรมะภาคปฏิบัติ 1
หนังสือธรรมะภาคปฏิบัติ 2
หนังสือธรรมะภาคปฏิบัติ 3
หนังสือธรรมะภาคปฏิบัติ 4
หนังสือพระสูตรคัมภีร์ปิฎก

รหัสบัญชี
11050103121
11050103122
11050103123
11050103124
11050103125
11050103126
11050103127
11050103128
11050103129
11050103130
11050103131
11050103132
11050103133
11050103134
11050103135
11050103136
11050103137
11050103138
11050103139
11050103140
11050103141
11050103142
11050103143
11050103144
11050103145
11050103146
11050103147
11050103148
11050103149
11050103150
11050103151
11050103152
11050103153
11050103154
11050103155
11050103156
11050103157
11050103158
11050103159
11050103160
11050103161
11050103162
11050103163
11050103164
11050103165
11050103166
11050103167
11050103168
11050103169
11050103170
11050103300
11050103301
11050103302
11050103303
11050103304
11050103305
11050103306
11050103307
11050103308
11050103309
11050103310
11050103311
11050103312

ชื่อบัญชี

หนังสือพระวินัยปิฎก
หนังสือพระอภิธรรมปิฎก
หนังสือวรรณคดีบาลี
หนังสือภาษาศาสตร์เบื้องต้น
หนังสือกฎหมายทั่วไป
หนังสือตรรกศาสตร์
หนังสือวิปัสสนาธุระ
หนังสือคู่มือฯ วิชาแปลไทยเป็น มคอ ประโยค ป.ธ.5
หนังสือศาสนาทั่วไป
หนังสือพุทธวิธีการสอน
หนังสือเทศกาลและพิธีกรรมทางพระพุทธศาสนา
หนังสือพุทธธรรม
หนังสือพจนานุกรมพุทธศาสตร์ ประมวลธรรม
หนังสือพจนานุกรมพุทธศาสตร์ ประมวลศัพท์
หนังสือวิเคราะห์หลักปรัชญาในพระพุทธศาสนา
หนังสือคู่มือนักธรรมและธรรมศึกษาชั้นตรี วิชาพระพุทธธรรม
หนังสือคู่มือนักธรรมและธรรมศึกษาชั้นตรี วิชาธรรมวิภาค
หนังสือคู่มือนักธรรมและธรรมศึกษาชั้นตรี วิชาวินัยมุขและเบญจ
หนังสือตรรกศาสตร์เบื้องต้น
หนังสือภาษาอังกฤษแนวใหม่ : ครบเครื่องเรื่องประโยค
หนังสือคู่มือนักธรรมและธรรมศึกษาชั้นตรี วิชาพุทธประวัติฯ
หนังสือคู่มือนักธรรมและธรรมศึกษาชั้นโท วิชาพระพุทธธรรม
หนังสือคู่มือนักธรรมและธรรมศึกษาชั้นโท วิชาธรรมวิภาค
หนังสือคู่มือนักธรรมและธรรมศึกษาชั้นโท วิชาวินัยมุข
หนังสือคู่มือนักธรรมและธรรมศึกษาชั้นโท วิชาอนุพุทธประวัติและ
หนังสือการเมืองกับการปกครองของไทย
หนังสือสถิติเบื้องต้นและการวิจัย
หนังสือพุทธวิธีบริหาร
หนังสือ Dhamma for Senior Citizens
หนังสือ The Part to Peace
หนังสือ Regulations of Sangha Administration
หนังสือเทคนิคการศึกษาระดับอุดมศึกษา ฉบับปรับปรุง
หนังสือคู่มือนักธรรมและธรรมศึกษาชั้นเอก วิชาวินัยมุข-กรรมบท
หนังสือคู่มือนักธรรมและธรรมศึกษาชั้นเอก วิชาพระพุทธธรรม
หนังสือคู่มือนักธรรมและธรรมศึกษาชั้นเอกวิชาพุทธาณพุทธประวัติ
หนังสือเทคนิคการศึกษาระดับอุดมศึกษา
หนังสือภาษาอังกฤษเบื้องต้น
หนังสือ Chanting the Sangiti Sutta
หนังสือธรรมะภาคปฏิบัติ 5
หนังสือคู่มือนักธรรมและธรรมศึกษาชั้นเอก วิชาธรรมวิจารณ์
หนังสือการเขียนบทความทางพระพุทธศาสนา
หนังสือเศรษฐศาสตร์ในชีวิตประจำวัน
หนังสือธรรมนิเทศ
หนังสือความจำเป็นของการเรียนภาษาบาลีในการศึกษาพระพุทธศาสนา
หนังสือพุทธจริยศาสตร์กับปัญหาสังคมร่วมสมัย
หนังสือธรรมะภาคปฏิบัติ 6
หนังสือธรรมะภาคปฏิบัติ 7
หนังสือพุทธจริยกับประเด็นปัญหาทางจริยธรรม"การฆ่าตัวตาย"
หนังสือรุ่งอรุณของการศึกษา
หนังสือพุทธปรัชญา
หนังสือพระไตรปิฎกฉบับภาษาไทย มจร.
หนังสือพระไตรปิฎกแก่นธรรม
หนังสืออรรถกถามังคลัตถที่ปณี แปล ภาค 1
หนังสืออรรถกถามังคลัตถที่ปณี แปล ภาค 2
หนังสือสมันตปาสาทิกา (แปล) ภาค 1
หนังสือสมันตปาสาทิกา (แปล) ภาค 2
หนังสือสมันตปาสาทิกา (แปล) ภาค 3
หนังสืออรรถกถามัชฌิมนิกาย (แปล) ภาค 1
หนังสืออรรถกถามัชฌิมนิกาย (แปล) ภาค 2
หนังสืออรรถกถามัชฌิมนิกาย (แปล) ภาค 3
หนังสืออรรถกถามัชฌิมนิกาย (แปล) ภาค 4
หนังสืออรรถกถาสังยุตตนิกาย เล่ม 1
หนังสืออรรถกถาสังยุตตนิกาย เล่ม 2

รหัสบัญชี	ชื่อบัญชี
11050103313	หนังสืออรรถกถาสังยุตตนิกาย เล่ม 3
11050103314	หนังสืออรรถกถาอังคตตรนิกาย เล่ม 1
11050103315	หนังสืออรรถกถาอังคตตรนิกาย เล่ม 2
11050103316	หนังสืออรรถกถาอังคตตรนิกาย เล่ม 3
11050103317	หนังสืออรรถกถาธรรมบทภาค 1
11050103318	หนังสืออรรถกถาธรรมบทภาค 2
11050103319	หนังสืออรรถกถาวิสุทธิมรรค ภาค 1
11050103320	หนังสืออรรถกถาวิสุทธิมรรค ภาค 2
11050103321	หนังสืออรรถกถาธรรมบทภาค 1 แปล
11050103322	หนังสืออรรถกถาธรรมบทภาค 2 แปล
11050103323	หนังสืออรรถกถาอิติวุตตกะ แปล
11050103324	หนังสืออรรถกถาอุทานแปล
11050103325	หนังสืออรรถกถาเถรคาถาภาษาไทย
11050103326	หนังสืออรรถกถาขุททกปาฐะภาษาไทย
11050103327	หนังสืออรรถกถาวิมานวัตถุภาษาไทย
11050103328	หนังสืออรรถกถาเปตวัตถุภาษาไทย
11050103329	หนังสืออรรถกถาเถรคาถา ภาษาไทย 2 ภาค
11050103330	หนังสืออรรถกถาสุตตนิบาตภาษาไทย 2 ภาค
11050103331	หนังสืออรรถกถาสุตตนิบาตภาษาไทยภาค 1
11050103332	หนังสืออรรถกถาเถรคาถา ภาษาไทย ภาค 2
11050103333	หนังสืออรรถกถาชาดกภาษาไทย ภาค 1
11050103334	หนังสืออรรถกถาชาดกภาษาไทย ภาค 2
11050103335	หนังสืออรรถกถาชาดกภาษาไทย ภาค 3
11050103336	
11050105000	บัญชีวัสดุคงคลัง
11050105001	บัญชีวัสดุสำนักงานคงเหลือ
11050105002	บัญชีวัสดุคงคลัง
11060000000	1.1.6 บัญชีสินทรัพย์หมุนเวียนอื่น
11060103000	บัญชีค่าใช้จ่ายจ่ายล่วงหน้า
11060103001	บัญชีค่าใช้จ่ายจ่ายล่วงหน้า - เบี้ยประกันรถยนต์
11060103002	บัญชีเงินจ่ายล่วงหน้า-งานก่อสร้าง
11060103003	บัญชีค่าใช้จ่ายจ่ายล่วงหน้า-ค่าเบี้ยประกันภัย
11060103004	บัญชีค่าใช้จ่ายจ่ายล่วงหน้า-อื่น
11060106000	บัญชีค่าใช้จ่ายจ่ายล่วงหน้า - เพื่อช่วยเหลือผู้ประสบภัยพิบัติ
11060112000	บัญชีใบสำคัญรองจ่าย
11060113000	บัญชีพักรับ/จ่ายเงิน กรณีบริหารหนี้ แบบไม่มีตัวเงิน
11060199000	บัญชีสินทรัพย์หมุนเวียนอื่น
12000000000	1.2 บัญชีสินทรัพย์ไม่หมุนเวียน
12010000000	1.2.1 บัญชีลูกหนี้ - ระยะยาว
12010100000	1.2.1.1 บัญชีลูกหนี้เงินทศรองราชการ - ระยะยาว
12010101000	บัญชีเงินทศรองราชการ - เพื่อการดำเนินงาน
12010200000	1.2.1.2 บัญชีเงินให้ยืมระยะยาว - หน่วยงานภาครัฐ
12010201000	บัญชีเงินให้ยืมระยะยาว - หน่วยงานภาครัฐ
12010300000	1.2.1.3 บัญชีเงินให้กู้ยืมระยะยาว - บุคคลภายนอก
12010302000	บัญชีเงินให้กู้ยืมระยะยาว - บุคคลภายนอก
12010303000	บัญชีค่าเผื่อหนี้สงสัยจะสูญ - เงินให้กู้ยืมระยะยาว
12010400000	1.2.1.4 บัญชีลูกหนี้ตราสารทางการเงิน
12010401000	บัญชีลูกหนี้ตราสารอนุพันธ์
12010500000	1.2.1.5 บัญชีลูกหนี้อื่น - ระยะยาว
12010518000	บัญชีค่าเผื่อหนี้สงสัยจะสูญ - ลูกหนี้ระยะยาว
12010519000	บัญชีเงินขาด/เกินบัญชี
12010520000	บัญชีเงินจ่ายล่วงหน้า - ระยะยาว
12010598000	บัญชีลูกหนี้อื่นระยะยาว
12010598001	บัญชีลูกหนี้อื่นระยะยาว
12030000000	1.2.3 บัญชีเงินลงทุนระยะยาว
12030100000	1.2.3.1 บัญชีเงินลงทุนระยะยาว
12030100100	1.2.3.1.1 บัญชีเงินฝากประจำ - ระยะยาว
12030101000	บัญชีเงินฝากประจำ - ระยะยาว
12030000001	เงินลงทุนระยะยาว
12030000002	เงินกองทุนสวัสดิการคณาจารย์ เจ้าหน้าที่วช.เชียงใหม่
12030000003	กองทุนสวัสดิการวิทยาลัยเกษตรขอนแก่น
12030000004	บัญชีหุ้นกู้ต่อยสิทธิธนาคารทหารไทย-วส.บุรีรัมย์
12030000005	บัญชีหุ้นกู้ต่อยสิทธิธนาคารธนชาต-วส.บุรีรัมย์

รหัสบัญชี
12030000006
12030000007
12030000008
12030000009
12030000010
12030000011
12030000012
12030000013
12030105000
12030100000
12030101000
12030102000
12030103000
12030199000
12030200000
12030201000
12030299000
12040000000
12040100000
12040101000
12040102000
12040200000
12040201000
12040202000
12040300000
12040301000
12040400000
12040401000
12050000000
12050100000
12050101000
12050102000
12050103000
12050106000
12050107000
12050108000
12050200000
12050201000
12050201001
12050201002
12050201003
12050201004
12050201005
12050201006
12050201007
12050201008
12050201009
12050201010
12050201011
12050201012
12050201013
12050201014
12050202000
12050203000
12050203001
12050203002
12050203003
12050203004
12050203005
12050203006
12050203007
12050203008
12100403210

ชื่อบัญชี

บัญชีหุ้นกู้ด้อยสิทธิธนาคารทหารไทย-วช.อุบลราชธานี
บัตรเงินฝากถ.ธนชาติ 401-5-01879-1 (15 เดือน) ปรรัมย์
เงินฝากประจำ ธ.แลนด์แอนด์เฮ้า 110-2-00575-7 (15เดือน) ปรรัมย์
บัญชีฝากประจำ 24 เดือน ธ.ทหารไทย-นครศรีฯ 341-3-35516-9
ธ.กรุงเทพ เลขที่ 504-2-18653-0 18 เดือน เชียงราย
ธ.กรุงเทพ ประจำ 36 เดือน 422-2-15829-9 ราชบุรี
ทหารไทย เชียงใหม่ ประจำ 36 เดือน 477-3-00876-0

บัญชีเงินฝากประจำ - Interface

- 1.2.3.1.2 บัญชีเงินลงทุนในหลักทรัพย์ตราสารหนี้ - ระยะยาว
- บัญชีเงินลงทุนในหลักทรัพย์ของรัฐบาล - ระยะยาว
- บัญชีเงินลงทุนในหลักทรัพย์ตราสารหนี้ของรัฐวิสาหกิจ- ระยะยาว
- บัญชีเงินลงทุนในหลักทรัพย์ตราสารหนี้ของบริษัทเอกชนในประเทศ - ระยะยาว
- บัญชีเงินลงทุนอื่น - ระยะยาว
- 1.2.3.2 บัญชีเงินลงทุนระยะยาว - อื่น
- บัญชีเงินลงทุนในตราสารอนุพันธ์
- บัญชีเงินลงทุนอื่น

1.2.4 บัญชีที่ดิน

- 1.2.4.1 บัญชีที่ดินที่มีกรรมสิทธิ์
- บัญชีที่ดินที่มีกรรมสิทธิ์
- บัญชีพักที่ดินที่มีกรรมสิทธิ์
- 1.2.4.2 บัญชีที่ดินราชพัสดุ
- บัญชีที่ดินราชพัสดุ
- บัญชีพักที่ดินราชพัสดุ
- 1.2.4.3 บัญชีที่ดิน - Interface
- บัญชีที่ดิน - Interface
- 1.2.4.4 บัญชีที่ดินไม่ระบุรายละเอียด
- บัญชีที่ดินไม่ระบุรายละเอียด

1.2.5 บัญชีอาคาร

- 1.2.5.1 บัญชีอาคารเพื่อการพักอาศัย
- บัญชีอาคารเพื่อการพักอาศัย
- บัญชีพักอาคารเพื่อการพักอาศัย
- บัญชีค่าเสื่อมราคาสะสมอาคารเพื่อการพักอาศัย
- บัญชีอาคารราชพัสดุ - เพื่อการพักอาศัย
- บัญชีพักอาคารราชพัสดุ - เพื่อการพักอาศัย
- บัญชีค่าเสื่อมราคาสะสมอาคารราชพัสดุ เพื่อการพักอาศัย
- 1.2.5.2 บัญชีอาคารสำนักงาน
- บัญชีอาคารสำนักงาน

บัญชีอาคารเรียน
บัญชีอาคารเรียนรวม
บัญชีอาคารสำนักงานอธิการบดี
บัญชีอาคารหอพระไตรปิฎก
บัญชีอาคารอาคันตุกะ (รับรอง)
บัญชีอาคารสำนักงาน
บัญชีอาคารหอพักนิสิต
บัญชีอาคารหอฉัน
บัญชีอาคารหอสมุดและเทคโนโลยีสารสนเทศ
บัญชีอาคารหอประชุม
บัญชีอาคารมหาจุฬารัตนอาคาร
บัญชีอาคารวรรณิสร
บัญชีอาคารสังฆิกเสนาสน์
บัญชีอาคารหอพักผู้ปฏิบัติธรรม 2 หลัง

บัญชีพักอาคารสำนักงาน

บัญชีค่าเสื่อมราคาสะสมอาคารสำนักงาน
บัญชีค่าเสื่อมราคาสะสม-อาคารเรียน
บัญชีค่าเสื่อมราคาสะสม-อาคารเรียนรวม
บัญชีค่าเสื่อมราคาสะสม-อาคารหอพักนิสิต
บัญชีค่าเสื่อมราคาสะสม-อาคารหอฉัน
บัญชีค่าเสื่อมราคาสะสม-อาคารหอประชุม
บัญชีค่าเสื่อมราคาสะสม-อาคารวรรณิสร
บัญชีค่าเสื่อมราคาสะสม-อาคารสังฆิกเสนาสน์
บัญชีค่าเสื่อมราคาสะสม-อาคารหอพักผู้ปฏิบัติธรรม 2
บัญชีค่าเสื่อมราคาสะสม-อาคาร(บริจาค)

รหัสบัญชี
12100403211
12100403212
12100403213
12100403214
12100403215
12050204000
12050205000
12050206000
12050300000
12050301000
12050302000
12050303000
12050306000
12050307000
12050308000
12050309000
12050310000
12050311000
12050400000
12050401000
12050401001
12050401002
12050401003
12050401004
12050401005
12050402000
12050403000
12050403001
12050403002
12050403003
12050403004
12050406000
12050407000
12050408000
12050500000
12050501000
12050502000
12050600000
12050601000
12050602000
12060000000
12060100000
12060101000
12060102000
12060103000
12060201000
12060201001
12060202002
12060203000
12060300000
12060301000
12060302000
12060303000
12060400000
12060401000
12060402000
12060403000
12060700000
12060701000
12060702000
12060703000
12060900000
12060901000

ชื่อบัญชี

- บัญชีค่าเสื่อมราคาสะสมสินทรัพย์บริจาด-อาคาร 92 ปี
บัญชีค่าเสื่อมราคาสะสมสินทรัพย์บริจาด-อาคารหอสมุด
บัญชีค่าเสื่อมราคาสะสมสินทรัพย์บริจาด-อาคารมหาจุฬา
บัญชีค่าเสื่อมราคาสะสมสินทรัพย์บริจาด-อาคารหอฉัน
บัญชีค่าเสื่อมราคาสะสมสินทรัพย์บริจาด-อาคารวิปัสสน
- บัญชีอาคารราชพัสดุ - สำนักงาน
บัญชีพักอาคารราชพัสดุ - สำนักงาน
บัญชีค่าเสื่อมราคาสะสมอาคารราชพัสดุสำนักงาน
- 1.2.5.3 บัญชีอาคารเพื่อประโยชน์อื่น
บัญชีอาคารเพื่อประโยชน์อื่น
บัญชีพักอาคารเพื่อประโยชน์อื่น
บัญชี ค่าเสื่อมราคาสะสมอาคารเพื่อประโยชน์อื่น
บัญชีส่วนปรับปรุงอาคารเช่า
บัญชีพักส่วนปรับปรุงอาคารเช่า
บัญชีค่าเสื่อมราคาสะสมส่วนปรับปรุงอาคารเช่า
บัญชีอาคารราชพัสดุเพื่อประโยชน์อื่น
บัญชีพักอาคารราชพัสดุเพื่อประโยชน์อื่น
บัญชีค่าเสื่อมราคาสะสมอาคารราชพัสดุเพื่อประโยชน์อื่น
- 1.2.5.4 บัญชีสิ่งปลูกสร้าง
บัญชีสิ่งปลูกสร้าง
บัญชีสิ่งก่อสร้าง
บัญชีกฏีกัมมภูฐาน
บัญชีเรือนไทย
บัญชีป้ายมหาวิทยาลัย
บัญชีถนน (ในมหาวิทยาลัย)
บัญชีพักสิ่งปลูกสร้าง
บัญชีค่าเสื่อมราคาสะสมสิ่งปลูกสร้าง
บัญชีค่าเสื่อมราคาสะสม-สิ่งก่อสร้าง
บัญชีค่าเสื่อมราคาสะสม-กฏีกัมมภูฐาน
บัญชีค่าเสื่อมราคาสะสม-ป้ายมหาวิทยาลัย
บัญชีค่าเสื่อมราคาสะสม-ถนน(ในมหาวิทยาลัย)
บัญชีสิ่งปลูกสร้าง - ที่ราชพัสดุ
บัญชีพักสิ่งปลูกสร้าง - ที่ราชพัสดุ
บัญชีค่าเสื่อมราคาสะสมสิ่งปลูกสร้างที่ราชพัสดุ
- 1.2.5.5 บัญชีอาคารและสิ่งปลูกสร้าง - Interface
บัญชีอาคารและสิ่งปลูกสร้าง - Interface
บัญชี ค่าเสื่อมราคาสะสมอาคารและสิ่งปลูกสร้าง - Interface
- 1.2.5.6 บัญชีอาคารและสิ่งปลูกสร้างไม่ระบุรายละเอียด
บัญชีอาคารและสิ่งปลูกสร้างไม่ระบุรายละเอียด
บัญชีค่าเสื่อมราคาสะสมอาคารและสิ่งปลูกสร้างไม่ระบุรายละเอียด
- 1.2.6 บัญชีครุภัณฑ์
1.2.6.1 บัญชีครุภัณฑ์สำนักงาน
บัญชีครุภัณฑ์สำนักงาน
บัญชีพักครุภัณฑ์สำนักงาน
บัญชีค่าเสื่อมราคาสะสมครุภัณฑ์สำนักงาน
- 1.2.6.2 บัญชีครุภัณฑ์ยานพาหนะและขนส่ง
บัญชีครุภัณฑ์ยานพาหนะและขนส่ง
บัญชีพักครุภัณฑ์ยานพาหนะและขนส่ง
บัญชีค่าเสื่อมราคาสะสมครุภัณฑ์ยานพาหนะและขนส่ง
- 1.2.6.3 บัญชีครุภัณฑ์ไฟฟ้าและวิทยุ
บัญชีครุภัณฑ์ไฟฟ้าและวิทยุ
บัญชีพักครุภัณฑ์ไฟฟ้าและวิทยุ
บัญชีค่าเสื่อมราคาสะสมครุภัณฑ์ไฟฟ้าและวิทยุ
- 1.2.6.4 บัญชีครุภัณฑ์โฆษณาและเผยแพร่
บัญชีครุภัณฑ์โฆษณาและเผยแพร่
บัญชีพักครุภัณฑ์โฆษณาและเผยแพร่
บัญชีค่าเสื่อมราคาสะสมครุภัณฑ์โฆษณาและเผยแพร่
- 1.2.6.7 บัญชีครุภัณฑ์ก่อสร้าง
บัญชีครุภัณฑ์ก่อสร้าง
บัญชีพักครุภัณฑ์ก่อสร้าง
บัญชี ค่าเสื่อมราคาสะสมครุภัณฑ์ก่อสร้าง
- 1.2.6.9 บัญชีครุภัณฑ์วิทยาศาสตร์และการแพทย์
บัญชีครุภัณฑ์วิทยาศาสตร์และการแพทย์

รหัสบัญชี	ชื่อบัญชี
12060902000	บัญชีพัสดุภัณฑ์วิทยาศาสตร์และการแพทย์
12060903000	บัญชีค่าเสื่อมราคาสะสมครุภัณฑ์วิทยาศาสตร์และการแพทย์
12061000000	1.2.6.10 บัญชีครุภัณฑ์คอมพิวเตอร์
12061001000	บัญชีครุภัณฑ์คอมพิวเตอร์
12061002000	บัญชีพัสดุภัณฑ์คอมพิวเตอร์
12061003000	บัญชีค่าเสื่อมราคาสะสมครุภัณฑ์คอมพิวเตอร์
12061100000	1.2.6.11 บัญชีครุภัณฑ์การศึกษา
12061101000	บัญชีครุภัณฑ์การศึกษา
12061102000	บัญชีพัสดุภัณฑ์การศึกษา
12061103000	บัญชีค่าเสื่อมราคาสะสมครุภัณฑ์การศึกษา
12061200000	1.2.6.12 บัญชีครุภัณฑ์งานบ้านงานครัว
12061201000	บัญชีครุภัณฑ์งานบ้านงานครัว
12061202000	บัญชีพัสดุภัณฑ์งานบ้านงานครัว
12061300000	บัญชีค่าเสื่อมราคาสะสมครุภัณฑ์งานบ้านงานครัว
12061300000	1.2.6.13 บัญชีครุภัณฑ์กีฬา
12061301000	บัญชีครุภัณฑ์กีฬา
12061302000	บัญชีพัสดุภัณฑ์กีฬา
12061303000	บัญชีค่าเสื่อมราคาสะสมครุภัณฑ์กีฬา
12061400000	1.2.6.14 บัญชีครุภัณฑ์ดนตรี
12061401000	บัญชีครุภัณฑ์ดนตรี
12061402000	บัญชีพัสดุภัณฑ์ดนตรี
12061403000	บัญชี ค่าเสื่อมราคาสะสมครุภัณฑ์ดนตรี
12061500000	1.2.6.15 บัญชีครุภัณฑ์สนาม
12061501000	บัญชีครุภัณฑ์สนาม
12061502000	บัญชีพัสดุภัณฑ์สนาม
12061503000	บัญชีค่าเสื่อมราคาสะสมครุภัณฑ์สนาม
12061600000	1.2.6.16 บัญชีครุภัณฑ์อื่น
12061601000	บัญชีครุภัณฑ์อื่น
12061602000	บัญชีพัสดุภัณฑ์อื่น
12061603000	บัญชีค่าเสื่อมราคาสะสมครุภัณฑ์อื่น
12061700000	1.2.6.17 บัญชีครุภัณฑ์ - Interface
12061701000	บัญชีครุภัณฑ์ - Interface
12061702000	บัญชี ค่าเสื่อมราคาสะสมครุภัณฑ์ - Interface
12061800000	1.2.6.18 บัญชีครุภัณฑ์ไม่ระบุรายละเอียด
12061801000	บัญชีครุภัณฑ์ไม่ระบุรายละเอียด
12061802000	บัญชีค่าเสื่อมราคาสะสมครุภัณฑ์ไม่ระบุรายละเอียด
12080000000	1.2.8 บัญชีสินทรัพย์โครงสร้างพื้นฐาน
12080100000	1.2.8.1 บัญชีถนน
12080101000	บัญชีถนน
12080103000	บัญชีค่าเสื่อมราคาสะสมถนน
12080500000	1.2.8.5 บัญชีสินทรัพย์โครงสร้างพื้นฐานอื่น
12080501000	บัญชีสินทรัพย์โครงสร้างพื้นฐานอื่น
12080501100	สิ่งก่อสร้าง-ระบบสาธารณูปโภค
12080501101	บัญชีระบบสาธารณูปโภค
12080501102	บัญชีระบบไฟฟ้า
12080501103	บัญชีระบบน้ำประปา
12080501104	บัญชีระบบโทรศัพท์
12080503000	บัญชีค่าเสื่อมราคาสะสมสินทรัพย์โครงสร้างพื้นฐานอื่น
12080503001	บัญชีค่าเสื่อมราคาสะสม-ระบบสาธารณูปโภค
12080503002	บัญชีค่าเสื่อมราคาสะสม-ระบบไฟฟ้า
12080503003	บัญชีค่าเสื่อมราคาสะสม-ระบบน้ำประปา
12080503004	บัญชีค่าเสื่อมราคาสะสม-ระบบโทรศัพท์
12080600000	1.2.8.6 บัญชีสินทรัพย์โครงสร้างพื้นฐาน - Interface
12080601000	บัญชีสินทรัพย์โครงสร้างพื้นฐาน - Interface
12080602000	บัญชีค่าเสื่อมราคาสะสมสินทรัพย์โครงสร้างพื้นฐาน - Interface
12080700000	1.2.8.7 บัญชีโครงสร้างพื้นฐานไม่ระบุรายละเอียด
12080701000	บัญชีโครงสร้างพื้นฐานไม่ระบุรายละเอียด
12080702000	บัญชีโครงสร้างพื้นฐานไม่ระบุฯ - ค่าเสื่อมสะสม
12090000000	1.2.9 บัญชีสินทรัพย์ไม่มีตัวตน
12090100000	1.2.9.1 บัญชีโปรแกรมคอมพิวเตอร์
12090101000	บัญชีโปรแกรมคอมพิวเตอร์
12090102000	บัญชีพัสดุโปรแกรมคอมพิวเตอร์
12090103000	บัญชีค่าตัดจำหน่ายสะสมโปรแกรมคอมพิวเตอร์

รหัสบัญชี

ชื่อบัญชี

12090200000	1.2.9.2 บัญชีสินทรัพย์ไม่มีตัวตนอื่น
12090201000	บัญชีสินทรัพย์ไม่มีตัวตนอื่น
12090201001	บัญชีระบบเครือข่าย
12090201002	บัญชีค่าลิขสิทธิ์
12090201003	บัญชีโปรแกรมคอมพิวเตอร์ระหว่างพัฒนา
12090202000	บัญชีพักสินทรัพย์ไม่มีตัวตนอื่น
12090203000	บัญชีค่าตัดจำหน่ายสะสมสินทรัพย์ไม่มีตัวตนอื่น
12090203001	บัญชีค่าตัดจำหน่ายสะสม-ระบบเครือข่าย
12090203002	บัญชีค่าตัดจำหน่ายสะสม-ค่าลิขสิทธิ์
12090300000	1.2.9.3 บัญชีสินทรัพย์ไม่มีตัวตน - Interface
12090301000	บัญชีสินทรัพย์ไม่มีตัวตน - Interface
12090302000	บัญชีค่าตัดจำหน่ายสะสมสินทรัพย์ไม่มีตัวตน - Interface
12090400000	1.2.9.4 บัญชีสินทรัพย์ไม่มีตัวตนไม่ระบุรายละเอียด
12090401000	บัญชีสินทรัพย์ไม่มีตัวตนไม่ระบุรายละเอียด
12090402000	บัญชี ค่าตัดจำหน่ายสะสมสินทรัพย์ไม่มีตัวตนไม่ระบุรายละเอียด
12100000000	1.2.10 บัญชีสินทรัพย์ถาวรอื่น
12100400000	1.2.10.4 บัญชีสินทรัพย์ถาวรอื่น
12100401000	บัญชีสินทรัพย์ถาวรอื่น
12100401100	บัญชีสินทรัพย์จากการบริจาค-ที่ดิน
12100401200	สินทรัพย์จากการบริจาค-อาคาร
12100401201	บัญชีสินทรัพย์จากการบริจาค-อาคาร 92 ปี
12100401202	บัญชีสินทรัพย์จากการบริจาค-อาคารหอสมุด
12100401203	บัญชีสินทรัพย์จากการบริจาค-มหาจุฬารามณเฑียร
12100401204	บัญชีสินทรัพย์จากการบริจาค-อาคารหอฉัน
12100401205	บัญชีสินทรัพย์จากการบริจาค-อาคารวิปัสสนาธุระ
12100401211	บัญชีสินทรัพย์จากการบริจาค-ภูมิคุ้มกันฐาน
12100401212	สินทรัพย์จากการบริจาค-สิ่งก่อสร้าง
12100401213	บัญชีสินทรัพย์จากการบริจาค-อุโบสถกลางน้ำ
12100401251	บัญชีสินทรัพย์จากการบริจาค-ครุภัณฑ์สำนักงาน
12100401252	บัญชีสินทรัพย์จากการบริจาค-ครุภัณฑ์คอมพิวเตอร์
12100401253	บัญชีสินทรัพย์จากการบริจาค-ครุภัณฑ์โสตทัศนูปกรณ์
12100401254	บัญชีสินทรัพย์จากการบริจาค-ครุภัณฑ์งานบ้านงานครัว
12100401255	บัญชีสินทรัพย์จากการบริจาค-ครุภัณฑ์ไฟฟ้าและวิทยุ
12100401256	บัญชีสินทรัพย์จากการบริจาค-ครุภัณฑ์ยานพาหนะ
12100401400	สินทรัพย์ไม่มีตัวตน
12100401401	บัญชีสินทรัพย์จากการบริจาค-โปรแกรมคอมพิวเตอร์
12100401402	บัญชีสินทรัพย์จากการบริจาค-ระบบเครือข่าย
12100403000	บัญชี ค่าเสื่อมราคาสะสมสินทรัพย์ถาวรอื่น
12100403221	ค่าเสื่อมราคาสะสม-สิ่งก่อสร้าง(บริจาค)
12100403222	บัญชีค่าเสื่อมราคาสะสมสินทรัพย์บริจาค-ภูมิคุ้มกันฐาน
12100403223	บัญชีค่าเสื่อมราคาสะสมสินทรัพย์บริจาค-อุโบสถกลางน้ำ
12100403301	บัญชีค่าเสื่อมราคาสะสมสินทรัพย์บริจาค-ครุภัณฑ์สำนักงาน
12100403302	บัญชีค่าเสื่อมราคาสะสมสินทรัพย์บริจาค-ครุภัณฑ์ยานพาหนะ
12100403303	บัญชีค่าเสื่อมราคาสะสมสินทรัพย์บริจาค-ครุภัณฑ์ไฟฟ้าและวิทยุ
12100403304	บัญชีค่าเสื่อมราคาสะสมสินทรัพย์บริจาค-ครุภัณฑ์โสตทัศนูปกรณ์
12100403305	บัญชีค่าเสื่อมราคาสะสมสินทรัพย์บริจาค-ครุภัณฑ์คอมพิวเตอร์
12100403306	บัญชีค่าเสื่อมราคาสะสมสินทรัพย์บริจาค-ครุภัณฑ์งานบ้านงานครัว
12100403401	บัญชีค่าตัดจำหน่ายสะสม-ระบบเครือข่าย (บริจาค)
12100403402	บัญชีค่าตัดจำหน่ายสะสมสินทรัพย์บริจาค-โปรแกรมคอมพิวเตอร์
12100500000	1.2.10.5 บัญชีสินทรัพย์ถาวรอื่น-Interface
12100501000	บัญชีสินทรัพย์ถาวรอื่น - Interface
12100502000	บัญชีค่าเสื่อมราคาสะสมสินทรัพย์ถาวรอื่น - Interface
12110000000	1.2.11 บัญชีงานระหว่างก่อสร้าง
12110101000	บัญชีงานระหว่างก่อสร้าง
12110101001	บัญชีงานระหว่างก่อสร้าง-อาคารหอประชุม มวก.
12110101002	บัญชีงานระหว่างก่อสร้าง-อาคารเรียนรวม
12110101003	บัญชีงานระหว่างก่อสร้าง-อาคารหอพักนิสิต 1,2
12110101004	บัญชีงานระหว่างก่อสร้าง-ระบบสาธารณูปโภค
12110101005	บัญชีงานระหว่างก่อสร้าง-อาคารหอฉัน
12110101006	บัญชีงานระหว่างก่อสร้าง-อาคารหอจดหมายเหตุ
12110101007	บัญชีงานระหว่างก่อสร้าง-อุโบสถกลางน้ำ
12110101008	บัญชีงานระหว่างก่อสร้าง-เรือนไทย
12110101009	บัญชีงานระหว่างก่อสร้าง-อาคารวิปัสสนาธุระฯ

รหัสบัญชี	ชื่อบัญชี
12110101010	บัญชีงานระหว่างก่อสร้าง-อาคารเรียนวิทยาลัยนานาชาติ
12110101011	บัญชีงานระหว่างก่อสร้าง-อาคารที่พักนิสิต นานาชาติ
12110101012	งานระหว่างก่อสร้างอาคารสถานีไฟฟ้าออย
12110101013	บัญชีงานระหว่างทำ/สัญญา
12110102000	บัญชีพนักงานระหว่างก่อสร้าง
12110103000	บัญชีงานระหว่างก่อสร้าง - Interface
12130000000	1.2.13 บัญชีสินทรัพย์ไม่หมุนเวียนอื่น
12130103000	ค่าใช้จ่ายรอการตัดบัญชี
12130103000	บัญชีหักหักล้างการรับโอนสินทรัพย์
12130104000	บัญชีสินทรัพย์รอการโอน
12130199000	บัญชีสินทรัพย์ไม่หมุนเวียนอื่น
12010520001	บัญชีเงินมัดจำจ่าย
12010520002	บัญชีเงินประกันค่าโทรศัพท์
12010520003	บัญชีเงินประกันจ่าย
12010520004	บัญชีเงินประกันค่าตู้ไปรษณีย์
12010520005	บัญชีเงินประกันจ่ายค่าที่ดินรอการโอนกรรมสิทธิ์
20000000000	2. บัญชีหนี้สิน
21000000000	2.1 บัญชีหนี้สินหมุนเวียน
21010000000	2.1.1 บัญชีเจ้าหนี้
21010100000	2.1.1.1 บัญชีเจ้าหนี้การค้า
21010101000	บัญชีเจ้าหนี้การค้า - หน่วยงานภาครัฐ
21010102000	บัญชีเจ้าหนี้การค้า - บุคคลภายนอก
21010200000	2.1.1.2 บัญชีเจ้าหนี้อื่น
21010205000	บัญชีเจ้าหนี้เช็คขัดข้อง - กรมบัญชีกลาง
21010298000	บัญชีเจ้าหนี้อื่น - หน่วยงานภาครัฐ
21010299000	บัญชีเจ้าหนี้อื่น - บุคคลภายนอก
21010299101	บัญชีเจ้าหนี้อื่น-บุคคลภายนอก
21010299102	บัญชีเจ้าหนี้อื่น-บุคลากร
21010299103	บัญชีเจ้าหนี้อื่น-จากการศึกษา
21010299104	บัญชีเจ้าหนี้อื่น-อื่น
21010299105	บัญชีเจ้าหนี้ฝากขาย-บริษัท เคล็ดไทย จำกัด
21010299106	บัญชีเจ้าหนี้อื่น-โครงการพระสอนศีลธรรม
21010299107	บัญชีเจ้าหนี้อื่น-โครงการก่อสร้างพุทธอุทยานฯ
21010299201	บัญชีเจ้าหนี้อื่น-วช.เชียงใหม่
21010299202	บัญชีเจ้าหนี้อื่น-วช.นครศรีธรรมราช
21010299203	บัญชีเจ้าหนี้อื่น-วช.ขอนแก่น
21010299204	บัญชีเจ้าหนี้อื่น-วช.นครราชสีมา
21010299205	บัญชีเจ้าหนี้อื่น-วช.อุบลราชธานี
21010299206	บัญชีเจ้าหนี้อื่น-วช.แพร่
21010299207	บัญชีเจ้าหนี้อื่น-วช.สุรินทร์
21010299208	บัญชีเจ้าหนี้อื่น-วช.พะเยา
21010299209	บัญชีเจ้าหนี้อื่น-วช.บาฬศึกษาพุทธโฆส
21010299301	บัญชีเจ้าหนี้อื่น-วส.นครสวรรค์
21010299302	บัญชีเจ้าหนี้อื่น-วส.นครพนม
21010299303	บัญชีเจ้าหนี้อื่น-วส.ลำพูน
21010299304	บัญชีเจ้าหนี้อื่น-วส.เลย
21010299305	บัญชีเจ้าหนี้อื่น-วส.พุทธชินราช
21010299306	บัญชีเจ้าหนี้อื่น-วส.ลำปาง
21010299401	บัญชีเจ้าหนี้อื่น-โรงพิมพ์มหาจุฬาฯ
21010299402	บัญชีเจ้าหนี้อื่น-มหาจุฬาฯบรรณาคาร
21010299403	บัญชีเจ้าหนี้รับฝาก-ประกันสังคม
21010299404	บัญชีเจ้าหนี้รับฝากอื่น-ระยะสั้น
21010299405	บัญชีเจ้าหนี้เงินรับฝาก- กองทุนสำรองเลี้ยงชีพ
21020000000	2.1.2 บัญชีค่าใช้จ่ายค้างจ่าย
21020200000	2.1.2.2 บัญชีดอกเบี้ยค้างจ่าย
21020202000	บัญชีดอกเบี้ยค้างจ่าย
21020203000	บัญชีดอกเบี้ยจ่ายรอตัดชำระ
21020400000	2.1.2.4 บัญชีค่าใช้จ่ายค้างจ่ายอื่น
21020401000	บัญชีค่าสาธารณูปโภคค้างจ่าย
21020402000	บัญชีใบสำคัญค้างจ่าย
21020403000	บัญชีภาษีหัก ณ ที่จ่ายรอนำส่ง - ภาษีเงินได้บุคคลธรรมดา กงต 3
21020404000	บัญชีภาษีหัก ณ ที่จ่ายรอนำส่ง - ภาษีเงินได้บุคคลธรรมดา กงต 1
21020405000	บัญชีภาษีหัก ณ ที่จ่ายรอนำส่ง - ภาษีเงินได้นิติบุคคลจากหน่วยงานภาครัฐ

รหัสบัญชี	ชื่อบัญชี
21020406000	บัญชีภาษีหัก ณ ที่จ่ายรอนำส่ง - ภาษีเงินได้นิติบุคคลจากบุคคลภายนอก53
21020498000	บัญชีค่าใช้จ่ายค้างจ่ายอื่น-หน่วยงานภาครัฐ
21020499000	บัญชีค่าใช้จ่ายค้างจ่ายอื่น-บุคคลภายนอก
21020499001	บัญชีค่าใช้จ่ายค้างจ่ายอื่น-เงินเดือนและค่าจ้าง
21020499002	บัญชีค่าใช้จ่ายค้างจ่ายอื่น-ค่าตอบแทน
21020499003	บัญชีค่าใช้จ่ายค้างจ่ายอื่น-ค่าใช้จ่าย
21020499004	บัญชีค่าใช้จ่ายค้างจ่ายอื่น-ค่าวัสดุ
21020499005	บัญชีค่าใช้จ่ายค้างจ่ายอื่น-ค่าครุภัณฑ์
21020499006	บัญชีค่าใช้จ่ายค้างจ่ายอื่น-เงินอุดหนุนให้วิทยาลัย
21020499007	บัญชีค่าใช้จ่ายค้างจ่ายอื่น-เงินอุดหนุนให้วิทยาลัย
21020499008	บัญชีค่าใช้จ่ายค้างจ่ายอื่น-อื่น
21030000000	2.1.3 บัญชีรายได้รับล่วงหน้า
21030102000	บัญชีรายได้จากเงินงบประมาณรับล่วงหน้า
21030103000	บัญชีรายได้จากค่าบริการรับล่วงหน้า
21030103001	บัญชีรายได้จากค่าบริการรับล่วงหน้า-ค่าวารสารและหนังสือ
21030103002	บัญชีรายได้จากค่าบริการรับล่วงหน้า-ค่าบำรุงการศึกษา
21030103003	บัญชีรายได้จากค่าบริการรับล่วงหน้า-เงินบริจาค
21030104000	บัญชีรายได้จากเงินกู้ของรัฐบาลรับล่วงหน้า
21060000000	2.1.6 บัญชีเงินยืม -หน่วยงานภาครัฐ
21060101000	บัญชีเงินยืม-หน่วยงานภาครัฐ
21090000000	2.1.9 บัญชีรายได้รอการรับรู้
21090104000	ปรับมูลค่าอัตราแลกเปลี่ยนที่ยังไม่รับรู้
21100000000	2.1.10 บัญชีเงินกู้ระยะสั้น
21100109000	บัญชีเงินกู้ระยะยาวที่จะครบกำหนดชำระภายใน 1 ปี
21100187000	บัญชีพักชำระตัวเงินคลัง
21100188000	บัญชีพักชำระหนี้เงินกู้ในประเทศ -ระยะสั้น
21100189000	บัญชีพักชำระหนี้เงินกู้ในประเทศ - ระยะสั้น
21110000000	2.1.11 บัญชีเงินรับฝาก
21110200000	2.1.11.2 บัญชีเงินรับฝากทั่วไป
21110201000	บัญชีเงินรับฝากของรัฐบาล
21110202000	บัญชีเงินรับฝากจากเงินทุนหมุนเวียน
21110209000	บัญชีปรับปรุงเงินรับฝากส่วนราชการ
21110299000	บัญชีเงินรับฝากอื่น
21110299001	บัญชีเจ้าหนี้เงินรับฝาก-เงินคงคลัง
21110299002	บัญชีเจ้าหนี้เงินรับฝาก-โครงการอบรมพระธรรมทูต
21110299003	บัญชีเจ้าหนี้เงินรับฝาก-กองทุนสนับสนุนการวิจัย
21110299004	บัญชีเจ้าหนี้เงินรับฝาก-โครงการพระสอนศีลธรรม
21110299005	บัญชีเจ้าหนี้เงินรับฝาก-บัณฑิตวิทยาลัย มจร.
21110299006	บัญชีเจ้าหนี้เงินรับฝาก-ทุนการศึกษา
21110299007	บัญชีเจ้าหนี้เงินรับฝาก-บรรณาคาร
21110299008	บัญชีเจ้าหนี้เงินรับฝาก-สถาบันวิจัย
21110299009	บัญชีเจ้าหนี้เงินรับฝาก-อาคารหอประชุม
21110299010	บัญชีเจ้าหนี้เงินรับฝาก-กองทุนสวัสดิการ มจร.
21110299011	บัญชีเจ้าหนี้เงินรับฝาก-ลูกหนี้เงินยืมทอดรอง
21110299012	บัญชีเจ้าหนี้เงินรับฝาก-กองทุนบรรพชาสามเณรโครงการจ
21110299013	บัญชีเจ้าหนี้เงินรับฝาก-จ่ายสินไหมค่ารักษาพยาบาลเนื่องจากจาก
21110299014	บัญชีเจ้าหนี้เงินรับฝาก-โครงการสัมมนาบัณฑิตเรียนต์
21110299015	บัญชีเจ้าหนี้เงินรับฝาก-ทุนสร้างมจร.
21110299016	บัญชีเจ้าหนี้เงินรับฝาก-อื่น
21110299017	บัญชีเจ้าหนี้เงินรับฝาก-กองทุนเงินให้กู้ยืมเพื่อกา
21110299018	บัญชีเจ้าหนี้เงินรับฝาก-พธ.ม.สาขารัฐประศาสนศาสตร์
21120000000	2.1.12 บัญชีเงินประกัน
21120101000	บัญชีเงินประกันสัญญา
21120102000	บัญชีเงินประกันผลงาน
21120103000	บัญชีเงินมัดจำค่าเช่าสถานที่
21120104000	บัญชีเงินมัดจำรับ
21120199000	บัญชีเงินประกันอื่น
21160000000	2.1.16 บัญชีหนี้สินหมุนเวียนอื่น
21160102000	บัญชีค้างจ่ายส่วนราชการ
21160103000	บัญชีดอกเบี้ยจ่ายรับล่วงหน้า
21160104000	บัญชีเบิกเกินส่งคืนรอนำส่ง
21160105000	บัญชีพักจ่ายไม่รับตัวเงิน
21160199000	บัญชีหนี้สินหมุนเวียนอื่น

รหัสบัญชี	ชื่อบัญชี
21160199001	บัญชีเจ้าหนี้เงินยืม-วัดนครสวรรค์
21160199002	บัญชีเจ้าหนี้เงินยืม-โรงเรียนปริยัติสามัญวัดไพโรสถนฯ
21160199003	บัญชีเจ้าหนี้เงินยืม-วัดมหาสวัสดิ์
21160199004	บัญชีเจ้าหนี้เงินยืม-วัดคลองส
22000000000	2.2 บัญชีหนี้สินไม่หมุนเวียน
22030000000	2.2.3 บัญชีเงินยืมระยะยาว
22030101000	บัญชีเงินยืมระยะยาว-หน่วยงานภาครัฐ
22060000000	2.2.6 บัญชีเงินกู้ระยะยาว
22060100000	2.2.6.1 บัญชีเงินกู้สกุลเงินบาท - ระยะยาว
22060100000	2.2.6.1.1 บัญชีเงินกู้แผ่นดิน - ระยะยาว
22060101000	บัญชีพันธบัตรรัฐบาล
22060102000	บัญชีตั๋วสัญญาใช้เงิน - ระยะยาว
22060103000	บัญชีเงินกู้อื่นของรัฐบาล - ระยะยาว
22060104000	บัญชีส่วนเกินมูลค่า
22060105000	บัญชีส่วนต่ำกว่ามูลค่า
22060106000	บัญชีพักปรับมูลค่าหนี้ตปท.ระยะยาว-พันธบัตร
22060188000	บัญชีพักชำระเงินกู้บาท-ระยะยาว
22060189000	บัญชีพักก่อหนี้เงินกู้บาท-ระยะยาว
22070000000	2.2.7 บัญชีเงินรับฝาก
22080000000	2.2.8 บัญชีเงินประกัน - ระยะยาว
22080101000	บัญชีเงินประกันสัญญา - ระยะยาว
22080102000	บัญชีเงินประกันผลงาน - ระยะยาว
22080103000	บัญชีเงินประกันอื่น - ระยะยาว
22130000000	2.2.13 บัญชีหนี้สินระยะยาวอื่น
22130101000	บัญชีรายได้รอการรับรู้
22130101001	บัญชีรายได้รอการรับรู้-อาคารและสิ่งก่อสร้าง
22130101002	บัญชีรายได้รอการรับรู้-ครุภัณฑ์
22130101003	บัญชีรายได้รอการรับรู้-สินทรัพย์ไม่มีตัวตน
22130199000	บัญชีหนี้สินระยะยาวอื่น
30000000000	3. บัญชีส่วนทุน
31000000000	3.1 บัญชีส่วนได้เสียของเจ้าของ
31010000000	3.1.1 บัญชีรายได้สูง / (ต่ำ) กว่าค่าใช้จ่ายสุทธิ
31010101000	บัญชีรายได้สูง / (ต่ำ) กว่าค่าใช้จ่ายสุทธิ
31020000000	3.1.2 บัญชีรายได้สูง / (ต่ำ) กว่าค่าใช้จ่ายสะสม
31020101000	บัญชีรายได้สูง / (ต่ำ) กว่าค่าใช้จ่ายสะสมยกมา
31020102000	บัญชีผลสะสมจากการแก้ไขข้อผิดพลาด
31020107000	บัญชีผลสะสมจากการเปลี่ยนแปลงนโยบายบัญชี
31030000000	3.1.3 บัญชีกำไรขาดทุนที่ยังไม่เกิดขึ้นจากการปรับมูลค่าสินทรัพย์
31030102000	บัญชีกำไร/ขาดทุนที่ยังไม่เกิดขึ้นของเงินลงทุน
31030199000	บัญชีกำไร/ขาดทุนที่ยังไม่เกิดขึ้นจากการปรับมูลค่าสินทรัพย์อื่น
31050000000	3.1.5 บัญชีทุน
31050101000	บัญชีทุนของหน่วยงาน
31050101100	ทุนประเดิม
31050101101	บัญชีทุนประเดิม
31050101102	บัญชีทุนประเดิม-เงินคงคลัง
31050101103	บัญชีทุนประเดิม-อาคารและสิ่งก่อสร้าง(สุทธิ)
31050101104	บัญชีทุนประเดิม-ครุภัณฑ์(สุทธิ)
31050101300	ทุนโครงการ
31050101301	บัญชีทุนโครงการ-ทุนสร้างอาคารสิ่งปลูกเสนาสน์
31050101302	บัญชีทุนโครงการ-พุทธธรรม
31050101303	บัญชีทุนโครงการ-พจนานุกรม
31050101304	บัญชีทุนโครงการ-ชำระพระไตรปิฎก
31050101305	บัญชีทุนโครงการ-เยาวชนภาคฤดูร้อน
31050101306	บัญชีทุนโครงการ-ปฏิบัติธรรมพระนิสิต
31050101307	บัญชีทุนโครงการ-พิมพ์หนังสือ
31050101308	บัญชีทุนโครงการ-สำนักธรรมวิจัย
31050101309	บัญชีทุนโครงการ-พระญี่ปุ่น
31050101400	บัญชีทุนหมุนเวียน
31050101401	บัญชีทุนหมุนเวียนขยายห้องเรียน จ. เชียงราย
31050101402	บัญชีทุนหมุนเวียนขยายห้องเรียน จ. ฉะเชิงเทรา
31050101403	บัญชีทุนหมุนเวียนขยายห้องเรียน จ. ปัตตานี
31050101404	บัญชีทุนหมุนเวียนขยายห้องเรียน จ. สุราษฎร์ธานี
31050101405	บัญชีทุนหมุนเวียนขยายห้องเรียน จ.บุรีรัมย์

รหัสบัญชี	ชื่อบัญชี
31050101406	บัญชีทุนหมุนเวียนขยายห้องเรียน จ.น่าน
31050101407	บัญชีทุนหมุนเวียนขยายห้องเรียน จ.ศรีสะเกษ
31050101408	บัญชีทุนหมุนเวียนขยายหน่วยวิทยบริการ จ.สงขลา
31050101409	บัญชีทุนหมุนเวียนขยายหน่วยวิทยบริการ จ.สกลนคร
31050101410	บัญชีทุนหมุนเวียนขยายหน่วยวิทยบริการ จ.ราชบุรี
31050101411	บัญชีทุนหมุนเวียนขยายหน่วยวิทยบริการจ.ชัยภูมิ
31050101412	บัญชีทุนหมุนเวียนขยายหน่วยวิทยบริการ จ.เพชรบุรี
31050101413	บัญชีทุนหมุนเวียนขยายหน่วยวิทยบริการ จ.กำแพงเพชร
31050101414	บัญชีทุนหมุนเวียนขยายหน่วยวิทยบริการ จ.ชลบุรี
31050101415	บัญชีทุนหมุนเวียนขยายหน่วยวิทยบริการวัดไร่ขิง จ.นครปฐม
31050101416	บัญชีทุนหมุนเวียนขยายหน่วยวิทยบริการวัดสามพราน จ.นครปฐม
31050101417	บัญชีทุนหมุนเวียนขยายหน่วยวิทยบริการ จ.ระยอง
31050101418	บัญชีทุนหมุนเวียนขยายหน่วยวิทยบริการ จ.จันทบุรี
31050101419	บัญชีทุนหมุนเวียนขยายหน่วยวิทยบริการ จ.สุพรรณบุรี
31050101200	ทุนกองทุน
31050101201	บัญชีทุนกองทุน-พิมพ์ตำรามหาสิสยาตอร์
31050101202	บัญชีทุนกองทุน-เผยแพร่ธรรม
31050101203	บัญชีทุนกองทุน-ห้องชาวดัลแลป
31050102000	บัญชีทุนเพิ่ม/ลด
40000000000	4. บัญชีรายได้
41000000000	4.1บัญชีรายได้ภาษี
41010000000	4.1.1 บัญชีรายได้ภาษีทางตรง
41010101000	บัญชีรายได้ภาษีเงินได้บุคคลธรรมดา
41010102000	บัญชีรายได้ภาษีเงินได้บุคคลธรรมดา กงด.1
41010103000	บัญชีรายได้ภาษีเงินได้บุคคลธรรมดาจ่ายคืน
41010105000	บัญชีรายได้ภาษีเงินได้นิติบุคคล
41010106000	บัญชีรายได้ภาษีเงินได้นิติบุคคลจ่ายคืน
41010107000	บัญชีรายได้ภาษีเงินได้ปีโตรเลียม-หน่วยงานภาครัฐ
41010198000	บัญชีรายได้ภาษีเงินได้อื่น
41010199000	บัญชีรายได้ภาษีเงินได้อื่นจ่ายคืน
41020000000	4.1.2 บัญชีรายได้ภาษีทางอ้อม
41020100000	4.1.2.1 บัญชีรายได้ภาษีการขายทั่วไป
41020101000	บัญชีรายได้ภาษีมูลค่าเพิ่ม
41020102000	บัญชีรายได้ภาษีมูลค่าเพิ่มจ่ายคืน
41020106000	บัญชีรายได้อากรแสตมป์
41030000000	4.1.3 บัญชีรายได้ภาษีสลักษณะอื่น
41030101000	บัญชีรายได้ค่าปรับภาษี
41030198000	บัญชีรายได้ภาษีอื่น
41030199000	บัญชีรายได้ภาษีอื่นจ่ายคืน
42010200000	4.2.1.2 บัญชีรายได้แสตมป์ฤชากรและค่าปรับ
42010201000	บัญชีรายได้แสตมป์ฤชากร
42010203000	บัญชีรายได้ค่าปรับเปรียบเทียบคดี
42010206000	บัญชีรายได้เงินชดใช้จากการผิดสัญญาการศึกษาและดูงาน
42010299000	บัญชีรายได้ค่าปรับอื่น
42020200000	4.2.2.2 บัญชีรายได้ค่าเช่าของแผ่นดิน
42020201000	บัญชีรายได้ค่าเช่าอสังหาริมทรัพย์ - หน่วยงานภาครัฐ
42020202000	บัญชีรายได้ค่าเช่าอสังหาริมทรัพย์ - บุคคลภายนอก
42020203000	บัญชีรายได้ค่าเช่าเบ็ดเตล็ด - หน่วยงานภาครัฐ
42020203000	บัญชีรายได้ค่าเช่าเบ็ดเตล็ด -บุคคลภายนอก
42020300000	4.2.2.3 บัญชีรายได้จากการขายสิ่งของของแผ่นดิน
42020303000	บัญชีรายได้ค้ายางหนังสือราชการ
42020305000	บัญชีรายได้ค้ายางของเบ็ดเตล็ด
42030000000	4.2.3 บัญชีรายได้ดอกเบียของแผ่นดิน
43030101000	บัญชีรายได้ดอกเบียเงินฝากที่สถาบันการเงิน
42030103000	บัญชีรายได้ดอกเบียเงินให้กู้
42030105000	บัญชีรายได้ดอกเบียจากการลงทุนในหลักทรัพย์ของรัฐบาลไทย
42030106000	บัญชีรายได้ดอกเบียจากการลงทุนในหลักทรัพย์-บุคคลภายนอก
42030109000	บัญชีรายได้จากดอกเบียหุ้นกู้ด้อยสิทธิตามโครงการช่วยเพิ่มเงินกองทุนขั้นที่ 2
42030199000	บัญชีรายได้ดอกเบียอื่น
42050000000	4.2.5 บัญชีรายรับจากการขายสินทรัพย์ของแผ่นดิน
42050103000	บัญชีรายรับจากการขายที่ดิน
42050104000	บัญชีรายรับจากการขายอาคารและสิ่งปลูกสร้าง
42050110000	บัญชีรายรับจากการขายครุภัณฑ์

รหัสบัญชี	ชื่อบัญชี
42050128000	บัญชีรายรับจากการขายสินทรัพย์ไม่มีตัวตน
42060000000	4.2.6 บัญชีรายได้อื่นของแผ่นดิน
42060102000	บัญชีรายได้เงินเหลือจ่ายปีเก่า
42060106000	บัญชีหนี้สูญได้รับคืน
42060199000	บัญชีรายได้ที่ไม่ใช่ภาษีอื่น
43000000000	4.3 บัญชีรายได้ที่ไม่ใช่ภาษีของหน่วยงาน
43010000000	4.3.1 บัญชีรายได้จากการขายหนังสือและบริการของหน่วยงาน
43010100000	4.3.1.1 บัญชีรายได้จากการขายหนังสือ
43010102000	บัญชีรายได้จากการขายหนังสือ -บุคคลภายนอก
43010102100	รายได้จากการจำหน่ายวารสารและหนังสือ
43010102110	รายได้จากการจำหน่ายวัตถุมงคลและของที่ระลึก
43010102111	บัญชีรายได้อื่น
43010102112	บัญชีรายได้อื่น
43010102113	บัญชีรายได้อื่น
43010102114	บัญชีรายได้อื่น
43010102200	รายได้จากการจำหน่ายวารสาร
43010102201	บัญชีรายได้จากการจำหน่ายวารสาร
43010102300	รายได้จากการจำหน่ายหนังสือ
43010102301	บัญชีรายได้จากการจำหน่ายหนังสือ
43010102302	บัญชีรายได้จากการจำหน่ายหนังสือ-ฝากขาย
43010102303	บัญชีรายได้จากการจำหน่ายหนังสือพุทธธรรม
43010102304	บัญชีรายได้จากการจำหน่ายหนังสือพจนานุกรมประมวลศัพท์
43010102305	บัญชีรายได้จากการจำหน่ายหนังสือพจนานุกรมประมวลธรรม
43010102306	บัญชีรายได้จากการจำหน่ายหนังสือพระไตรปิฎก
43010102307	บัญชีรายได้จากการจำหน่ายพระไตรปิฎก-แก่นธรรม
43010102308	บัญชีรายได้เงินอุดหนุนจากมหาวิทยาลัยโครงการพระสอน
43010102309	บัญชีรายได้จากการจำหน่ายหนังสือบริจาค
43010200000	4.3.1.2 บัญชีรายได้จากการให้บริการของหน่วยงาน
43010201000	บัญชีรายได้จากการให้บริการ-หน่วยงานภาครัฐ
43010202000	บัญชีรายได้จากการให้บริการ-บุคคลภายนอก
43010202100	รายได้การให้บริการทางวิชาการ
43010202101	บัญชีรายได้จากการให้บริการจัดงานโครงการและสัมมนา
43010202102	บัญชีรายได้จากการให้บริการทางวิชาการ
43010202103	บัญชีรายได้จากการให้บริการ-หน่วยงานภาครัฐ
43010202104	บัญชีรายได้จากการให้บริการ-บุคคลภายนอก
43010202105	บัญชีรายได้จากการบริการจัดทำอาหารและเครื่องดื่ม
43010207000	รายได้จากการจัดการศึกษาและบริการ
43010207200	รายได้ค่าบำรุงการศึกษา
43010207201	บัญชีรายได้อื่น
43010207202	บัญชีรายได้อื่น
43010207203	บัญชีรายได้อื่น
43010207204	บัญชีรายได้อื่น
43010207205	บัญชีรายได้อื่น
43010207206	บัญชีรายได้อื่น
43010207207	บัญชีรายได้อื่น
43010207208	บัญชีรายได้อื่น
43010207209	บัญชีรายได้อื่น
43010207300	รายได้ค่าลงทะเบียน
43010207301	บัญชีรายได้อื่น
43010207302	บัญชีรายได้อื่น
43010207303	บัญชีรายได้อื่น
43010207304	บัญชีรายได้อื่น
43010207305	บัญชีรายได้อื่น
43010207306	บัญชีรายได้อื่น
43010207307	บัญชีรายได้อื่น
43010207308	บัญชีรายได้อื่น
43010207309	บัญชีรายได้อื่น
43010207310	บัญชีรายได้อื่น
43010207311	บัญชีรายได้อื่น
43010207400	รายได้ค่าบริการจัดงานประเพณี
43010207401	บัญชีรายได้อื่น
43010207402	บัญชีรายได้อื่น
43010207500	รายได้ค่าธรรมเนียมการศึกษา

รหัสบัญชี	ชื่อบัญชี
43010207501	บัญชีรายได้ค่าบริการการศึกษา
43010207502	บัญชีรายได้ค่าบริการลงทะเบียนซ้ำ
43010207503	บัญชีรายได้ค่าบริการปีบัตริกรรมประจำปี
43010207504	บัญชีรายได้ค่าบริการห้องสมุด
43010207505	บัญชีรายได้ค่าบริการห้องพยาบาล
43010207506	บัญชีรายได้ค่าบริการกิจการนิสิต
43010207507	บัญชีรายได้ค่าบริการรับรอง
43010207508	บัญชีรายได้ค่าบริการ.บัณฑิตวิชาชีพครู
43010207509	บัญชีรายได้เงินบริหารโครงการ ป.บัณฑิตวิชาชีพครู
43010207510	บัญชีรายได้ค่าสมัครของนักศึกษา
43010207511	บัญชีรายได้ค่าขึ้นทะเบียนนิสิตใหม่
43010207512	บัญชีรายได้ค่ารักษาสถานภาพ
43010207513	บัญชีรายได้ค่าลงทะเบียนวิทยานิพนธ์
43010207514	บัญชีรายได้ค่าทำบัตรนิสิต
43010207515	บัญชีรายได้ค่ายา คณะหรือวิชาเอก
43010207516	บัญชีรายได้ค่าธรรมเนียมเข้าศึกษาต่อ
43010207517	บัญชีรายได้ค่าธรรมเนียมประกันอุบัติเหตุ
43010207518	บัญชีรายได้ค่าธรรมเนียมอื่น
43010207519	บัญชีรายได้ค่าธรรมเนียมโดยสารและสิ่งพิมพ์
43010207520	บัญชีรายได้ค่าบริการทางการศึกษาอื่น
43010207521	บัญชีรายได้ค่าธรรมเนียมประกันของเสียหาย
43010207522	บัญชีรายได้ค่าจำหน่ายหนังสือเรียน-สถาบันภาษา
43010207523	บัญชีรายได้ค่าคู่มือการศึกษา
43010207524	บัญชีรายได้ค่าเรียนหลักสูตร-สถาบันภาษา
43010207525	บัญชีรายได้ค่าเรียนหลักสูตรพ.ม.รัฐประศาสนศาสตร์
43010207526	บัญชีรายได้ค่าเรียนหลักสูตร พ.ม. บริหารการศึกษา
43010207527	บัญชีรายได้ค่าเรียนหลักสูตร พ.ด.การจัดการเชิงพุทธ
43010207528	บัญชีรายได้ค่าสมาชิกสมาคมศิษย์เก่า มจร.
43010207529	บัญชีรายได้ค่าบริการมหาวิทยาลัย
43010208000	บัญชีรายได้เงินนอกงบประมาณ
43010209000	บัญชีรายได้เพื่อเป็นค่าใช้จ่ายจัดเก็บภาษี
43010210000	บัญชีรายได้ค่าบริการการศึกษา
43010300000	4.3.1.3 บัญชีรายได้ค่าเช่าของหน่วยงาน
43010301000	บัญชีรายได้ค่าเช่าอสังหาริมทรัพย์-หน่วยงานภาครัฐ
43010302000	บัญชีรายได้ค่าเช่าอสังหาริมทรัพย์-บุคคลภายนอก
43010303000	บัญชีรายได้ค่าเช่าอื่น-หน่วยงานภาครัฐ
43010304000	บัญชีรายได้ค่าเช่าอื่น-บุคคลภายนอก
43020000000	4.3.2 บัญชีรายได้จากการช่วยเหลืออุดหนุน และบริจาคของหน่วยงาน
43020100000	4.3.2.1 บัญชีรายได้จากการอุดหนุนเพื่อการดำเนินงานของหน่วยงาน
43020101000	บัญชีรายได้จากการอุดหนุน-หน่วยงานภาครัฐ
43020101100	รายได้เงินอุดหนุนจากรัฐบาล
43020101101	บัญชีรายได้จากการอุดหนุน-หน่วยงานภาครัฐ
43020101102	บัญชีรายได้จากการอุดหนุนจากรัฐบาล-งบบุคลากร
43020101103	บัญชีรายได้จากการอุดหนุนจากรัฐบาล-งบดำเนินงาน
43020101104	บัญชีรายได้จากการอุดหนุนจากรัฐบาล-งบลงทุน
43020101105	บัญชีรายได้จากการอุดหนุนจากรัฐบาล-งบอุดหนุน
43020101106	บัญชีรายได้จากการอุดหนุน-หน่วยงานภาครัฐ(เบิกแทนกัน)
43020101107	บัญชีพักรับเงินอุดหนุน-จากรัฐบาล
43020199000	บัญชีรายได้จากการอุดหนุนเพื่อการดำเนินงานอื่น
43020199100	รายได้เงินอุดหนุนอื่น
43020199101	บัญชีรายได้เงินอุดหนุนจากวัดพิภลทอง
43020199102	บัญชีรายได้เงินอุดหนุนจากวัดพระศรีรัตนมหาธาตุ
43020199103	บัญชีรายได้เงินอุดหนุนจากวัดไชยชุมพลชนะสงคราม
43020199104	บัญชีรายได้เงินอุดหนุนจากวัดโสธรวราราม
43020199105	บัญชีรายได้เงินอุดหนุนจากวัดหมอนไม้
43020199106	บัญชีรายได้เงินอุดหนุนจากวัดใหญ่อินทาราม
43020199107	บัญชีรายได้เงินอุดหนุน โรงเรียนบาลีเตรียมอุดมศึกษา
43020199108	บัญชีรายได้เงินอุดหนุน โรงเรียนบาลีสหศึกษา
43020199109	บัญชีรายได้เงินอุดหนุน โรงเรียนบาลีอบรมศึกษา
43020199200	รายได้เงินอุดหนุนจากมหาวิทยาลัย
43020199201	บัญชีรายได้เงินอุดหนุนจากมหาวิทยาลัย
43020199202	บัญชีรายได้เงินอุดหนุนจากมหาวิทยาลัยโครงการพระสอน
43020199300	รายได้เงินอุดหนุนจากวิฑยาเขต

รหัสบัญชี	ชื่อบัญชี
43020199301	บัญชีรายได้เงินอุดหนุนจากวิทยาเขต
43020199302	บัญชีรายได้เงินอุดหนุนจากวิทยาลัยสงฆ์
43020199400	รายได้เงินอุดหนุนมูลนิธิ, โรงพิมพ์ฯ, โครงการพิเศษ
43020199401	บัญชีรายได้เงินอุดหนุนจากมูลนิธิ มจร.
43020199402	บัญชีรายได้เงินอุดหนุนจากโรงพิมพ์ มจร.
43020199403	บัญชีรายได้เงินอุดหนุนจากมหาจุฬารามราชวิทยาลัย
43020199404	บัญชีรายได้เงินอุดหนุนจากอาคาร 92
43020199405	บัญชีรายได้เงินอุดหนุน-คณะพุทธศาสตร์
43020199406	บัญชีรายได้เงินอุดหนุน-คณะครุศาสตร์
43020199407	บัญชีรายได้เงินอุดหนุน-มนุษยศาสตร์
43020199408	บัญชีรายได้เงินอุดหนุน-คณะสังคมศาสตร์
43020199409	บัญชีรายได้เงินอุดหนุน-บัณฑิตศึกษา
43020199410	บัญชีรายได้เงินอุดหนุน-สันติศึกษา
43020199500	รายได้เงินอุดหนุนอื่น
43020199501	บัญชีรายได้เงินอุดหนุนจากโรงเรียนพอ.มจร.
43020199502	บัญชีรายได้เงินอุดหนุนอื่น
43020199503	บัญชีรายได้เงินอุดหนุนโครงการอบรมพระธรรมทูต
43020199504	บัญชีรายได้เงินอุดหนุนโครงการทุนเล่าเรียนหลวง
43020199505	บัญชีรายได้เงินอุดหนุนจากองค์การบริหารส่วนจังหวัด/ตำบล
43020200000	4.3.2.2 บัญชีรายได้จากการช่วยเหลือเพื่อการลงทุนของหน่วยงาน
43020299000	บัญชีรายได้จากการอุดหนุนเพื่อการลงทุนอื่น
43020300000	4.3.2.3 บัญชีรายได้จากการบริจาคของหน่วยงาน
43020301000	บัญชีรายได้จากการบริจาค
43020301001	บัญชีรายได้จากการบริจาค-มจร.
43020301002	บัญชีรายได้จากการบริจาค-หล่อพระประธาน
43020301003	บัญชีรายได้จากการบริจาค-รร.พอ.มจร.
43020301004	บัญชีรายได้จากการบริจาค-ธรรมวิสัย
43020301005	บัญชีรายได้จากการบริจาค-งานประสาธน์ปริญา
43020301006	บัญชีรายได้จากการบริจาค-ทุนการศึกษา
43020301007	บัญชีรายได้จากการบริจาค-เผยแพร่ธรรม
43020301008	บัญชีรายได้จากการบริจาค-วิปัสสนา
43020301009	บัญชีรายได้จากการบริจาค-กองทุนวิปัสสนาธุระ
43020301010	บัญชีรายได้จากการบริจาค-กองทุนสถาบันภาษา
43020301011	บัญชีรายได้จากการบริจาค-มจร.อาศรม
43020301012	บัญชีรายได้จากการบริจาค-กองทุนพัฒนาแคมป์สน
43020301013	บัญชีรายได้จากการบริจาค-พระบรมสารีริกธาตุ
43020301014	บัญชีรายได้จากการบริจาค-ป่ารง มจร.
43020301015	บัญชีรายได้จากการบริจาค-โครงการปลูกต้นไม้ มจร.
43020301016	บัญชีรายได้จากการบริจาค-ภัตตาหารพระนิสิต มจร.
43020301017	บัญชีรายได้จากการบริจาค-ประชุมผู้นำศาสนา(เผยแพร่ศาสนา)
43020301018	บัญชีรายได้จากการบริจาค-โครงการพระธรรมนำเพลง
43020301019	บัญชีรายได้จากการบริจาค-ปฏิบัติธรรมนิสิต
43020301020	บัญชีรายได้จากการบริจาค-พระไตรปิฎก
43020301021	บัญชีรายได้จากการบริจาค-โครงการบรรพชาตุลากร
43020301022	บัญชีรายได้จากการบริจาค-ช่วยน้ำท่วม
43020301023	บัญชีรายได้จากการบริจาค-พระธรรมทูต
43020301024	บัญชีรายได้จากการบริจาค-กองทุนสถานีโทรทัศน์เพื่อการศึกษา
43020301025	บัญชีรายได้จากการบริจาค-โรงพยาบาล และยารักษาโรค
43020301026	บัญชีรายได้จากการบริจาค - กองทุนพระพรหมบัณฑิต
43020301027	บัญชีรายได้จากการบริจาค - โครงการพัฒนามนุษย์เพื่อเป็นต้นแบบ
43020301028	บัญชีเงินรายได้จากการบริจาค-โครงการศูนย์พุทธวิปัสสนานานาชาติ
43020301100	รายได้บริจาคโครงการเกี่ยวกับก่อสร้าง มจร.
43020301101	บัญชีรายได้จากการบริจาค-สร้างอาคาร มจร.
43020301102	บัญชีรายได้จากการบริจาค-ซื้อที่ดิน
43020301103	บัญชีรายได้จากการบริจาค-ทอดกฐินผ้าป่า มจร.
43020301104	บัญชีรายได้จากการบริจาค-สร้างอุโบสถกลางน้ำ
43020301105	บัญชีรายได้จากการบริจาค-สร้างวัดมหาจุฬาลงกรณ
43020301200	บัญชีรายได้บริจาคสินทรัพย์
43020301201	บัญชีรายได้จากการบริจาคสินทรัพย์
43020400000	4.3.2.4 บัญชีพักรับเงินงบอุดหนุน
43020401000	บัญชีพักรับเงินอุดหนุน
43030000000	4.3.3 บัญชีรายได้ดอกเบี้ยของหน่วยงาน
43030101000	บัญชีรายได้ดอกเบี้ยเงินฝากจากสถาบันการเงิน

รหัสบัญชี	ชื่อบัญชี
43030103000	บัญชีรายได้ออกเบี่ยเงินให้กู้
43030105000	บัญชีรายได้ออกเบี่ยรับจากการลงทุนในหลักทรัพย์ของรัฐบาลไทย
43030199000	บัญชีรายได้ออกเบี่ยรับอื่น
43040000000	4.3.4 บัญชีรายได้เงินปันผลของหน่วยงาน
43040101000	บัญชีรายได้เงินปันผล
43050000000	4.3.5 บัญชีกำไรจากอัตราแลกเปลี่ยนเงินตราต่างประเทศ ของหน่วยงาน
43050103000	บัญชีกำไรที่เกิดขึ้นแล้วจากอัตราแลกเปลี่ยนเงินกู้
43050104000	บัญชีกำไรที่เกิดขึ้นแล้วจากอัตราแลกเปลี่ยนอื่น
43060000000	4.3.6 บัญชีรายรับจากการขายสินทรัพย์ของหน่วยงาน
43060101000	บัญชีรายรับจากการขายเงินลงทุน
43060103000	บัญชีรายรับจากการขายที่ดินที่มีกรรมสิทธิ์
43060104000	บัญชีรายรับจากการขายอาคารและสิ่งปลูกสร้าง
46060110000	บัญชีรายรับจากการขายครุภัณฑ์
43060128000	บัญชีรายรับจากการขายสินทรัพย์ไม่มีตัวตน
43070000000	4.3.7 บัญชีรายได้ระหว่างหน่วยงานของหน่วยงานภาครัฐที่ได้รับจากรัฐบาล
43070104000	บัญชีรายได้ระหว่างหน่วยงาน - หน่วยงานรับเงินงบประมาณจากรัฐบาล
43070105000	บัญชีรายได้ระหว่างหน่วยงาน - หน่วยงานรับเงินงบดำเนินงานจากรัฐบาล
43070106000	บัญชีรายได้ระหว่างหน่วยงาน - หน่วยงานรับเงินงบอุดหนุนจากรัฐบาล
43070107000	บัญชีรายได้ระหว่างหน่วยงาน - หน่วยงานรับเงินงบรายจ่ายอื่นจากรัฐบาล
43070108000	บัญชีรายได้ระหว่างหน่วยงาน - หน่วยงานรับเงินงบกลางจากรัฐบาล
43070109000	บัญชีรายได้ระหว่างหน่วยงาน - หน่วยงานรับเงินคงคลังจากรัฐบาล
43070112000	บัญชีรายได้ระหว่างหน่วยงาน-กรมบัญชีกลางรับเงินเบิกเกินงบคืนจากหน่วยงาน
43080000000	4.3.8 บัญชีรายได้ระหว่างหน่วยงานกรณีอื่น
43080106000	บัญชีรายได้ระหว่างหน่วยงาน-หน่วยงานรับเงินจากหน่วยงานอื่น
43090000000	4.3.9 บัญชีรายได้จากการรับโอนสินทรัพย์และการโอนหนี้สิน
43090100000	4.3.9.1 บัญชีรายได้จากการรับโอนสินทรัพย์
43090101000	บัญชีรายได้จากการรับโอนสินทรัพย์ระหว่างหน่วยงาน
43090200000	4.3.9.2 บัญชีรายได้จากการโอนหนี้สิน
43090201000	บัญชีรายได้จากการโอนหนี้สินระหว่างหน่วยงาน
43100103000	4.3.10 บัญชีกำไรจากการประเมินราคาสินทรัพย์ของหน่วยงาน
43100103000	บัญชีกำไรที่เกิดขึ้นแล้วของเงินลงทุน
43110000000	4.3.11 บัญชีเงินสมทบกองทุนประกันสังคมและกองทุนสวัสดิการสังคมอื่น
43110101000	บัญชีเงินสมทบจากลูกจ้าง
43110102000	บัญชีเงินสมทบจากนายจ้าง - หน่วยงานภาครัฐ
43110103000	บัญชีเงินสมทบจากนายจ้าง - บุคคลภายนอก
43110104000	บัญชีเงินสมทบจากรัฐบาล
43110199000	บัญชีรายได้สวัสดิการสังคมอื่น
43130000000	4.3.13 บัญชีรายได้อื่น
43130101000	บัญชีหนี้สูญได้รับคืน
43130103000	บัญชีรายได้ค่าปรับ
43130199000	บัญชีรายได้อื่น
43130199001	บัญชีรายได้ค่าสมัครสอบเป็นพนักงาน
43130199002	บัญชีรายได้ค่าสมัครสมาชิกวารสาร
43130199003	บัญชีรายได้ค่าบำรุงกิจการมหาวิทยาลัย
43130199004	บัญชีรายได้ค่าบำรุงสถานที่-อาคารรับรองอาคารดินดุกะ
43130199005	รายได้จากสินไหมทดแทนประกันภัย
43130199006	บัญชีรายได้ค่าสาธารณูปโภค
43130199007	บัญชีรายได้ค่าขายแบบ
43130199008	บัญชีรายได้เบ็ดเตล็ด
43130199009	บัญชีรายได้ค่าบำรุงสถานที่ มจร.
43130199010	บัญชีรายได้ค่าเช่าอื่น-บุคคลภายนอก
43130199011	บัญชีกำไรจากการตัดจำหน่ายครุภัณฑ์
43130199012	บัญชีรายรับจากการขายครุภัณฑ์
43130199013	บัญชีรายรับจากการขายสินทรัพย์ไม่มีตัวตน
43130199014	บัญชีรายได้ค่าปรับเนื่องจากผิดสัญญา
43130199015	บัญชีรายได้ค่าปรับอื่น
43130199016	บัญชีรายได้ที่ไม่เกิดจากการดำเนินงาน
50000000000	5 บัญชีค่าใช้จ่าย
51000000000	5.1 บัญชีค่าใช้จ่ายดำเนินงาน
51010000000	5.1.1 บัญชีค่าใช้จ่ายบุคคลากร
51010100000	5.1.1.1 บัญชีเงินเดือนและค่าจ้าง
51010101000	บัญชีเงินเดือน
51010101001	บัญชีเงินเดือนสายวิชาการ

รหัสบัญชี	ชื่อบัญชี
51010101002	บัญชีเงินเดือนสายปฏิบัติการ
51010102000	บัญชีโบนัส
51010103000	บัญชีเงินประจำตำแหน่ง
51010103001	บัญชีเงินประจำตำแหน่งนายกสภามหาวิทยาลัย
51010103002	บัญชีเงินประจำตำแหน่งอธิการบดี
51010103003	บัญชีเงินประจำตำแหน่งรองอธิการบดี
51010103004	บัญชีเงินประจำตำแหน่งผู้ช่วยอธิการบดี
51010103005	บัญชีเงินประจำตำแหน่งผู้อำนวยการสำนัก
51010103006	บัญชีเงินประจำตำแหน่งผู้อำนวยการกอง
51010103007	บัญชีเงินประจำตำแหน่งรองผู้อำนวยการสำนัก
51010103008	บัญชีเงินประจำตำแหน่งรองผู้อำนวยการกอง
51010103009	บัญชีเงินประจำตำแหน่งผู้เชี่ยวชาญ
51010103010	บัญชีเงินประจำตำแหน่งหัวหน้าฝ่าย
51010103011	บัญชีเงินประจำตำแหน่งคณบดี
51010103012	บัญชีเงินประจำตำแหน่งรองคณบดี
51010103013	บัญชีเงินประจำตำแหน่งหัวหน้าภาควิชา
51010103014	บัญชีเงินประจำตำแหน่งเลขาธิการประจำคณะวิชา
51010103015	บัญชีเงินประจำตำแหน่งเลขาธิการสายบริหาร
51010103016	บัญชีเงินประจำตำแหน่งผู้ช่วยศาสตราจารย์
51010103017	บัญชีเงินประจำตำแหน่งรองศาสตราจารย์
51010103018	บัญชีเงินประจำตำแหน่งศาสตราจารย์
51010108000	บัญชีค่าล่วงเวลา
51010109000	บัญชีเงินตอบแทนพิเศษของผู้ได้รับเงินเต็มขั้น
51010111000	บัญชีเงินวิทยฐานะ
51010113000	บัญชีค่าจ้าง
51010115000	บัญชีเงินค่าตอบแทนพนักงานราชการ
51010115001	บัญชีเงินเดือนลูกจ้างชั่วคราว
51010115002	บัญชีค่าจ้างลูกจ้างชั่วคราว
51010115003	บัญชีค่าตอบแทนบัณฑิตทดลองปฏิบัติงาน
51010116000	บัญชีเงินค่าครองชีพ
51010118000	บัญชีเงินรางวัล
51040499002	บัญชีค่าเบี่ยงเลี้ยง
51010199000	เงินเดือนและค่าจ้างอื่น
51010200000	5.1.1.2 บัญชีค่าใช้จ่ายบุคลากรอื่น
51010201000	บัญชีเงินช่วยเหลือพิเศษกรณีเสียชีวิต
51010206000	บัญชีเงินสมทบกองทุนประกันสังคม
51010212000	บัญชีเงินสมทบกองทุนสำรองเลี้ยงชีพพนักงานของรัฐ
51010213000	บัญชีค่าตอบแทนเหมาจ่ายแทนการจัดหารถประจำตำแหน่ง
51010299000	บัญชีค่าใช้จ่ายบุคลากรอื่น
51010300000	5.1.1.3 บัญชีเงินช่วยเหลือพนักงานและครอบครัวด้านการศึกษาและการรักษาพยาบาล
51010300000	5.1.1.3.1 บัญชีเงินช่วยเหลือพนักงานและครอบครัวด้านการศึกษา
51010301000	บัญชีเงินช่วยการศึกษาบุตร
51010302000	บัญชีเงินช่วยเหลือบุตร
51010300000	5.1.1.3.2 บัญชีเงินช่วยเหลือพนักงานและครอบครัวด้านการรักษาพยาบาล
51010305000	บัญชีเงินช่วยค่ารักษาพยาบาลประเภทผู้ป่วยนอก - รพ.รัฐสำหรับผู้มีสิทธิตามกฎหมาย
51010306000	บัญชีเงินช่วยค่ารักษาพยาบาลประเภทผู้ป่วยใน - รพ.รัฐสำหรับผู้มีสิทธิตามกฎหมาย
51010307000	บัญชีเงินช่วยค่ารักษาพยาบาลประเภทผู้ป่วยนอก - รพ.เอกชนสำหรับผู้มีสิทธิตามกฎหมาย
51010308000	บัญชีเงินช่วยค่ารักษาพยาบาลประเภทผู้ป่วยใน - รพ.เอกชนสำหรับผู้มีสิทธิตามกฎหมาย
51010311000	บัญชีเงินช่วยเหลือค่ารักษาพยาบาลตามกฎหมายสงเคราะห์ข้าราชการ
51020000000	5.1.2 บัญชีค่าใช้จ่ายด้านการฝึกอบรม
51020100000	5.1.2.1 บัญชีค่าใช้จ่ายด้านการฝึกอบรม ภายในประเทศ
51020106001	บัญชีค่าใช้จ่ายทุนการศึกษา-ในประเทศ
51020106002	บัญชีทุนเล่าเรียนหลวง
51020199000	บัญชีค่าใช้จ่ายด้านการฝึกอบรม-ในประเทศ
51020199001	บัญชีค่าใช้จ่ายในการปฐมนิเทศ
51020199002	บัญชีค่าใช้จ่ายด้านการฝึกอบรม-ในประเทศ
51020106003	บัญชีค่าใช้จ่ายทุนการศึกษานิสิต
51020200000	5.1.2.2 บัญชีค่าใช้จ่ายด้านการฝึกอบรม ต่างประเทศ
51020205000	บัญชีค่าใช้จ่ายด้านทุนการศึกษา
51020299000	บัญชีค่าใช้จ่ายด้านการฝึกอบรม-ต่างประเทศ
51020300000	5.1.2.3 บัญชีค่าใช้จ่ายด้านการฝึกอบรมบุคคลภายนอก
51020399000	บัญชีค่าใช้จ่ายด้านการฝึกอบรม-บุคคลภายนอก
51030000000	5.1.3 บัญชีค่าใช้จ่ายเดินทาง

รหัสบัญชี	ชื่อบัญชี
51030100000	5.1.3.1 บัญชีค่าใช้จ่ายเดินทาง ในประเทศ
51030102000	บัญชีค่าเบี่ยงเสียง
51030103000	บัญชีค่าที่พัก
51030199000	บัญชีค่าใช้จ่ายเดินทางอื่น-ในประเทศ
51030200000	5.1.3.2 บัญชีค่าใช้จ่ายเดินทาง ต่างประเทศ
51030202000	บัญชีค่าเบี่ยงเสียง
51030203000	บัญชีค่าที่พัก
51030299000	บัญชีค่าใช้จ่ายเดินทางอื่น-ต่างประเทศ
51040000000	5.1.4 บัญชีค่าตอบแทน ใช้สอยวัสดุ และสาธารณูปโภค
51040100000	5.1.4.1 บัญชีค่าใช้จ่าย ใช้สอย และค่าวัสดุ
51040104000	บัญชีซื้อวัสดุ-ภายนอก
51040110700	บัญชีค่าซ่อมแซมและค่าบำรุงรักษา
51040107001	บัญชีค่าซ่อมแซมและค่าบำรุงรักษาอาคารสถานที่
51040107002	บัญชีค่าซ่อมแซมและค่าบำรุงรักษาระบบสาธารณูปโภค
51040107003	บัญชีค่าซ่อมแซมและค่าบำรุงรักษาครุภัณฑ์
51040107004	บัญชีค่าซ่อมแซมและค่าบำรุงรักษายานพาหนะ
51040107005	บัญชีค่าซ่อมแซมและค่าบำรุงรักษา-อื่น
51040107006	บัญชีค่าจ้างเหมาบริการ-ซ่อมบำรุงรักษา
51040110000	บัญชีค่าเชื้อเพลิง
51040112000	บัญชีค่าจ้างเหมาบริการ - บุคคลภายนอก
51040112001	บัญชีค่าจ้างเหมาบริการ-รักษาความสะอาด
51040112002	บัญชีค่าจ้างเหมาบริการ-รักษาความปลอดภัย
51040112003	บัญชีค่าจ้างเหมาบริการ-ยานพาหนะ
51040112004	บัญชีค่าจ้างเหมาบริการ-กำจัดขยะ
51040112005	บัญชีค่าจ้างเหมาบริการ-กำจัดปลวก
51040112006	บัญชีค่าเช่าเครื่องถ่ายเอกสาร
51040112007	บัญชีค่าเช่าอุปกรณ์เครื่องมือทำสวน
51040112008	บัญชีค่าเช่าเครื่องกรองน้ำดื่ม
51040112009	บัญชีค่าจ้างเหมาบริการ-ปรับปรุงภูมิทัศน์
51040112010	บัญชีค่าจ้างเหมาบริการ-อื่น
51040112011	บัญชีค่าจ้างเหมาบริการ-ออกแบบและตกแต่ง
51040112012	บัญชีค่าจ้างเหมาบริการ-แปลเอกสาร
51040112013	บัญชีค่าจ้างเหมาบริการ-ขนส่ง/บรรจุหีบห่อผลิตภัณฑ์
51040112014	บัญชีค่าจ้างเหมาบริการ-เคลื่อนย้าย/ติดตั้ง
51040112015	บัญชีค่าจ้างเหมาบริการ-ดำเนินงานจัดกิจกรรม
51040112016	บัญชีค่าจ้างเหมาบริการ-หน่วยงานภาครัฐ
51040112017	บัญชีค่าเช่าอสังหาริมทรัพย์- บุคคลภายนอก
51040112018	บัญชีค่าเช่าเบ็ดเตล็ด - บุคคลภายนอก
51040112019	บัญชีค่าจ้างเหมาบริการ-จัดทำนิตยสารพุทธจักร
51040112020	บัญชีค่าจ้างเหมาบริการ-ควบคุมงานก่อสร้าง
51040112021	
51040113000	บัญชีค่าจ้างเหมาบริการ - หน่วยงานภาครัฐ
51040114000	บัญชีค่าธรรมเนียมทางกฎหมาย
51040115000	บัญชีค่าธรรมเนียมธนาคาร
51040200000	5.1.4.2 บัญชีค่าสาธารณูปโภค
51040201000	บัญชีค่าไฟฟ้า
51040203000	บัญชีค่าน้ำประปาและน้ำบาดาล
51040205000	บัญชีค่าโทรศัพท์
51040206000	บัญชีค่าบริการสื่อสารและโทรคมนาคม
51040207000	บัญชีค่าบริการไปรษณีย์โทรเลข และขนส่ง
51040300000	5.1.4.3 บัญชีค่าใช้จ่ายอื่น ๆ
51040300000	5.1.4.3.2 บัญชีค่าใช้จ่ายอื่น ๆ
51040302000	บัญชีค่าจ้างที่ปรึกษา
51040302001	บัญชีเงินประจำตำแหน่งที่ปรึกษาอธิการบดี
51040302002	บัญชีค่าจ้างที่ปรึกษา-ผู้ทรงคุณวุฒิ
51040303000	บัญชีค่าเบี่ยงประกันภัย
51040305000	ต้นทุนขาย-สินค้าและบริการ
51040305001	ต้นทุนขาย-หนังสือพระไตรปิฎกศึกษา
51040305002	ต้นทุนขาย-หนังสืองานวิจัยและวรรณกรรม
51040305003	ต้นทุนขาย-หนังสือพุทธจักรวาลวิทยา
51040305004	ต้นทุนขาย-หนังสือแต่งแปลบาลี
51040305005	ต้นทุนขาย-หนังสือธรรมะภาคภาษาอังกฤษ
51040305006	ต้นทุนขาย-หนังสือคำบรรยายกฎหมายคณะสงฆ์

รหัสบัญชี	ชื่อบัญชี
51040305007	ต้นทุนขาย-หนังสือมนุษยกับสังคม
51040305008	ต้นทุนขาย-หนังสือภาษากับการสื่อสาร
51040305009	ต้นทุนขาย-คัมภีร์มหาวงศ์ เล่ม 1
51040305010	ต้นทุนขาย-คัมภีร์มหาวงศ์ เล่ม 2
51040305011	ต้นทุนขาย-หนังสือประวัติพระพุทธศาสนา
51040305012	ต้นทุนขาย-หนังสือการปกครองคณะสงฆ์ไทย
51040305013	ต้นทุนขาย-หนังสือวัฒนธรรมไทย
51040305014	ต้นทุนขาย-หนังสือคณิตศาสตร์เบื้องต้น
51040305015	ต้นทุนขาย-หนังสือปรัชญาเบื้องต้น
51040305016	ต้นทุนขาย-หนังสือธรรมะภาคปฏิบัติ 1
51040305017	ต้นทุนขาย-หนังสือธรรมะภาคปฏิบัติ 2
51040305018	ต้นทุนขาย-หนังสือธรรมะภาคปฏิบัติ 3
51040305019	ต้นทุนขาย-หนังสือธรรมะภาคปฏิบัติ 4
51040305020	ต้นทุนขาย-หนังสือพระสูตรต้นตปิฎก
51040305021	ต้นทุนขาย-หนังสือพระวินัยปิฎก
51040305022	ต้นทุนขาย-หนังสือพระอภิธรรมปิฎก
51040305023	ต้นทุนขาย-หนังสือวรรณคดีบาลี
51040305024	ต้นทุนขาย-หนังสือภาษาศาสตร์เบื้องต้น
51040305025	ต้นทุนขาย-หนังสือพระไตรปิฎกฉบับภาษาไทย มจร.
51040305026	ต้นทุนขาย-หนังสือตรรกศาสตร์
51040305027	ต้นทุนขาย-หนังสือวิปัสสนาธุระ
51040305028	ต้นทุนขาย-หนังสือคู่มือฯ วิชาแปลไทยเป็น มคอ. ประโยค ป.ธ. 5
51040305029	ต้นทุนขาย-หนังสืออรรถกถามัชฌิมนิกาย (แปล) ภาค 1
51040305030	ต้นทุนขาย-หนังสืออรรถกถามัชฌิมนิกาย (แปล) ภาค 2
51040305031	ต้นทุนขาย-หนังสืออรรถกถามัชฌิมนิกาย (แปล) ภาค 3
51040305032	ต้นทุนขาย-หนังสืออรรถกถามัชฌิมนิกาย (แปล) ภาค 4
51040305033	ต้นทุนขาย-หนังสือเทศกาลและพิธีกรรมทางพระพุทธศาสนา
51040305034	ต้นทุนขาย-หนังสือพุทธธรรม
51040305035	ต้นทุนขาย-หนังสือพจนานุกรมพุทธศาสตร์ ประมวลธรรม
51040305036	ต้นทุนขาย-หนังสือพจนานุกรมพุทธศาสตร์ ประมวลศัพท์
51040305037	ต้นทุนขาย-หนังสือวิเคราะห์อภิปรัชญาในพระพุทธศาสนา
51040305038	ต้นทุนขาย-หนังสือคู่มือนักธรรมและธรรมศึกษาชั้นตรี วิชากระทู
51040305039	ต้นทุนขาย-หนังสือคู่มือนักธรรมและธรรมศึกษาชั้นตรี วิชาธรรมว
51040305040	ต้นทุนขาย-หนังสือคู่มือนักธรรมและธรรมศึกษาชั้นตรี วิชาวินัย
51040305041	ต้นทุนขาย-หนังสือตรรกศาสตร์เบื้องต้น
51040305042	ต้นทุนขาย-หนังสือภาษาอังกฤษแนวใหม่ : ครบเครื่องเรื่องประโยค
51040305043	ต้นทุนขาย-หนังสืออรรถกถาสังคตนิคัย เล่ม 1
51040305044	ต้นทุนขาย-หนังสืออรรถกถาสังคตนิคัย เล่ม 2
51040305045	ต้นทุนขาย-หนังสืออรรถกถาสังคตนิคัย เล่ม 3
51040305046	ต้นทุนขาย-หนังสืออรรถกถาสังคตนิคัย เล่ม 1
51040305047	ต้นทุนขาย-หนังสืออรรถกถาสังคตนิคัย เล่ม 2
51040305048	ต้นทุนขาย-หนังสืออรรถกถาสังคตนิคัย เล่ม 3
51040305049	ต้นทุนขาย-หนังสือการเมืองกับการปกครองของไทย
51040305050	ต้นทุนขาย-สถิติเบื้องต้นและการวิจัย
51040305051	ต้นทุนขาย-หนังสือเทคนิคการศึกษาระดับอุดมศึกษา
51040305052	ต้นทุนขาย-หนังสือภาษาอังกฤษเบื้องต้น
51040305053	ต้นทุนขาย-หนังสืออรรถกถามงคลตถที่ปนี ภาค 1
51040305054	ต้นทุนขาย-หนังสืออรรถกถามงคลตถที่ปนี ภาค 2
51040305055	ต้นทุนขาย-หนังสืออรรถกถามงคลตถที่ปนี ภาค 1 แปล
51040305056	ต้นทุนขาย-หนังสืออรรถกถามงคลตถที่ปนี ภาค 2 แปล
51040305057	ต้นทุนขาย-หนังสือสมันตปาสาทิกา(แปล)ภาค 1
51040305058	ต้นทุนขาย-หนังสือสมันตปาสาทิกา(แปล)ภาค 2
51040305059	ต้นทุนขาย-หนังสือสมันตปาสาทิกา(แปล)ภาค 3
51040305060	ต้นทุนขาย-หนังสืออรรถกถาธรรมบท ภาค 1
51040305061	ต้นทุนขาย-หนังสืออรรถกถาธรรมบท ภาค 2
51040305062	ต้นทุนขาย-หนังสือนักธรรมชั้นตรี วิชาพุทธประวัติและศาสนพิธี
51040305063	ต้นทุนขาย-หนังสือกฎหมายทั่วไป
51040305064	ต้นทุนขาย-หนังสือนักธรรมและธรรมศึกษาชั้นโท วิชาพระพุทธธรรม
51040305065	ต้นทุนขาย-หนังสือวิเคราะห์อภิปรัชญาในพระพุทธศาสนา
51040305066	ต้นทุนขาย-หนังสือคู่มือนักธรรม ชั้นโท วิชาธรรมวิภาค
51040305067	ต้นทุนขาย-หนังสือคู่มือนักธรรมฯชั้นโท วิชาวินัยมุข
51040305068	ต้นทุนขาย-หนังสือคู่มือนักธรรมฯชั้นโท วิชาอนุพุทธประวัติ
51040305069	ต้นทุนขาย-หนังสือพระไตรปิฎกแก่นธรรม

รหัสบัญชี

51040305070
51040305071
51040305072
51040305073
51040305074
51040305075
51040305076
51040305077
51040305078
51040305079
51040305080
51040305081
51040305082
51040305083
51040305084
51040305085
51040305086
51040305087
51040305088
51040305089
51040305090
51040305091
51040305092
51040305093
51040305094
51040305095
51040305096
51040305097
51040305098
51040305099
51040305100
51040305101
51040305102
51040305103
51040305104
51040305105
51040305106
51040305107
51040305108
51040305109
51040305110
51040104000
51040104001
51040104002
51040104003
51040104004
51040104005
51040104006
51040104007
51040104008
51040104009
51040104010
51040104011
51040104012
51040104013
51040104014
51040306000
51040306001
51040306002
51040306003
51040306004
51040306005
51040306006

ชื่อบัญชี

ต้นทุนขาย-หนังสือคู่มือนักธรรมฯพุทธานุพุทธประวัติ
ต้นทุนขาย-หนังสือคู่มือนักธรรมฯชั้นเอกกระทุธรรม
ต้นทุนขาย-หนังสือคู่มือนักธรรมฯวิชาวินัยมยุฯ
ต้นทุนขาย-หนังสือคู่มือนักธรรมชั้นเอกธรรมวิจารณ์
ต้นทุนขาย-หนังสือพุทธวิธีการสอน
ต้นทุนขาย-หนังสือ Chanting the sangiti sutta
ต้นทุนขาย-หนังสือเทคนิคการศึกษาระดับอุดมศึกษา
ต้นทุนขาย-หนังสือภาษาอังกฤษเบื้องต้น
ต้นทุนขาย-หนังสือธรรมนิเทศ
ต้นทุนขาย-หนังสือเศรษฐศาสตร์ในชีวิตประจำวัน
ต้นทุนขาย-หนังสือธรรมะภาคปฏิบัติ 5
ต้นทุนขายหนังสือความจำเป็นของการเรียนภาษาบาลีในการ
ต้นทุนขาย-หนังสือพุทธจริยศาสตร์กับปัญหาสังคมร่วมสมัย
ต้นทุนขาย-หนังสือธรรมะภาคปฏิบัติ 6
ต้นทุนขาย-หนังสือธรรมะภาคปฏิบัติ 7
ต้นทุนขาย-หนังสือพุทธจริยกับประเด็นปัญหาทางจริยธรรม
ต้นทุนขาย-หนังสือการเขียนบทความทางพระพุทธศาสนา
ต้นทุนขาย-หนังสือพุทธปรัชญา
ต้นทุนขาย-หนังสือรุ่งอรุณของการศึกษา
ต้นทุนขาย-หนังสืออรรถกถาธรรมบทภาค 1 แปล
ต้นทุนขาย-หนังสืออรรถกถาธรรมบทภาค 2 แปล
ต้นทุนขายหนังสือวิสุทธิมรรค ภาค 1
ต้นทุนขาย-หนังสือวิสุทธิมรรค ภาค 2
ต้นทุนขาย-หนังสืออรรถกถาอิติวุตตกะ ภาษาไทย
ต้นทุนขาย-หนังสืออรรถกถาอุทาน ภาษาไทย
ต้นทุนขาย-หนังสือศาสนาทั่วไป
ต้นทุนขาย-หนังสือ Dhamma for Senior Citizens
ต้นทุนขาย-หนังสือ The Part to Peace
ต้นทุนขาย-หนังสือ Regulation of Sangha Administrat
ต้นทุนขาย-หนังสือพุทธปรัชญาการศึกษา
ต้นทุนขาย-หนังสือพุทธจริยศาสตร์กับปัญหาสังคมร่วมสมัย
ต้นทุนขาย-หนังสือความจำเป็นของการเรียนภาษาบาลีในกา
ต้นทุนขาย-หนังสืออรรถกถาเถรคาถา ภาษาไทย
ต้นทุนขาย-หนังสืออรรถกถาขุททกปาฐะ ภาษาไทย
ต้นทุนขาย-หนังสืออรรถกถาวิมานวัตถุ ภาษาไทย
ต้นทุนขาย-หนังสืออรรถกถาเปตวัตถุ ภาษาไทย
ต้นทุนขาย-หนังสือเถรคาถา ภาค 1
ต้นทุนขาย-หนังสือเถรคาถา ภาค 2
ต้นทุนขาย-หนังสือสุตตนิบาต ภาค 1
ต้นทุนขาย-หนังสือสุตตนิบาต ภาค 2
ต้นทุนขาย-หนังสือเหลี่ยมมองปรัชญาไทย

บัญชีคำวิสด

บัญชีคำวิสดสำนักงาน
บัญชีคำวิสดงานบ้านงานครัว
บัญชีคำไทยทานและของที่ระลึก
บัญชีคำวิสดไฟฟ้าและวิทยุ
บัญชีคำวิสดคอมพิวเตอร์
บัญชีคำวิสดห้องสมุด
บัญชีคำวิสดการศึกษา
บัญชีคำวิสดเครื่องแต่งกาย
บัญชีคำวิสดอื่น
บัญชีคำวิสดโสตทัศนูปการ
บัญชีคำวิสดตกแต่ง
บัญชีคำวิสดเวชภัณฑ์
บัญชีคำวิสดกีฬา
บัญชีวิสดวิทยาศาสตร์และการแพทย์

บัญชีคำครุภัณฑ์มูลค่าต่ำกว่าเกณฑ์

บัญชีคำครุภัณฑ์มูลค่าต่ำกว่าเกณฑ์-ครุภัณฑ์สำนักงาน
บัญชีคำครุภัณฑ์มูลค่าต่ำกว่าเกณฑ์-ครุภัณฑ์งานบ้านงานครัว
บัญชีคำครุภัณฑ์มูลค่าต่ำกว่าเกณฑ์-ครุภัณฑ์ไฟฟ้าและวิทยุ
บัญชีคำครุภัณฑ์มูลค่าต่ำกว่าเกณฑ์-ครุภัณฑ์คอมพิวเตอร์
บัญชีคำครุภัณฑ์มูลค่าต่ำกว่าเกณฑ์-ครุภัณฑ์โสตทัศนูปกรณ์
บัญชีคำครุภัณฑ์มูลค่าต่ำกว่าเกณฑ์-ครุภัณฑ์ยานพาหนะและขนส่ง

รหัสบัญชี

ชื่อบัญชี

51040306007	บัญชีค่าครุภัณฑ์มูลค่าต่ำกว่าเกณฑ์-ครุภัณฑ์การศึกษา(ห้องสมุด)
51040306008	บัญชีค่าครุภัณฑ์มูลค่าต่ำกว่าเกณฑ์-ครุภัณฑ์กีฬา
51040306009	บัญชีค่าครุภัณฑ์มูลค่าต่ำกว่าเกณฑ์-ครุภัณฑ์วิทยาศาสตร์ฯ
51040306010	บัญชีค่าครุภัณฑ์มูลค่าต่ำกว่าเกณฑ์-ครุภัณฑ์สำนักงาน(บริจาค)
51040307000	บัญชีค่าใช้จ่ายในการประชุม
51040307001	บัญชีค่าใช้จ่ายในการประชุมคณะกรรมการสภามหาวิทยาลัย
51040307002	บัญชีค่าใช้จ่ายในการประชุมคณะกรรมการสภาวิทยาเขต
51040307003	บัญชีค่าใช้จ่ายในการประชุมคณะกรรมการสภาวิชาการ
51040307004	บัญชีค่าใช้จ่ายในการประชุมคณะกรรมการบริหารงานบุคคล
51040307005	บัญชีค่าใช้จ่ายในการประชุมคณะกรรมการการเงินและทรัพย์สิน
51040307006	บัญชีค่าใช้จ่ายในการประชุมคณะกรรมการประจำคณะ/สาขาวิชา
51040307007	บัญชีค่าใช้จ่ายในการประชุมคณะกรรมการกองทุนสำรองเลี้ยงชีพ
51040307008	บัญชีค่าใช้จ่ายในการประชุมคณะกรรมการประเมินคุณภาพ
51040307009	บัญชีค่าใช้จ่ายในการประชุมคณะกรรมการอื่น
51040307010	บัญชีค่าใช้จ่ายในการประชุมและสัมมนา
51040307011	บัญชีค่าใช้จ่ายในการประชุมคณะกรรมการวิทยาลัยสงฆ์
51040307012	บัญชีค่าใช้จ่ายในการประชุมคณะกรรมการประจำวิทยาเขต
51040307013	บัญชีค่าใช้จ่ายในการประชุมคณะกรรมการอนุกรรมการบริหารงานบุคคล
51040307014	บัญชีค่าใช้จ่ายในการประชุมคณะอนุกรรมการการเงินและทรัพย์สิน
51040308000	บัญชีค่ารับรองและพิธีการ
51040308001	บัญชีค่ารับรองและพิธีการ
51040308002	บัญชีค่ามูทิตาสักการะ
51040309000	บัญชีค่าเช่าอสังหาริมทรัพย์- หน่วยงานภาครัฐ
51040310000	บัญชีค่าเช่าอสังหาริมทรัพย์- บุคคลภายนอก
51040311000	บัญชีค่าเช่าเบ็ดเตล็ด - หน่วยงานภาครัฐ
51040312000	บัญชีค่าเช่าเบ็ดเตล็ด - บุคคลภายนอก
51040313000	บัญชีค่าตรวจสอบบัญชี- สำนักงานการตรวจเงินแผ่นดิน
51040314000	บัญชีค่าตรวจสอบบัญชี- ผู้ตรวจสอบอื่น
51040315000	บัญชีค่าวิจัยและพัฒนา-หน่วยงานภาครัฐ
51040316000	บัญชีค่าวิจัยและพัฒนา-บุคคลภายนอก
51040319000	บัญชีค่าประชาสัมพันธ์
51040320000	บัญชีชดใช้ค่าเสียหาย
51040399000	บัญชีค่าใช้จ่ายอื่นๆ
51040399001	บัญชีค่าเบี้ยประกันชีวิต
51040399002	บัญชีค่าใช้จ่ายบุคลากรอื่น
51040399003	บัญชีค่าใช้จ่ายโครงการจัดทำแผนแม่บทมจร. วังน้อย
51040399004	บัญชีค่าธรรมเนียมทางกฎหมาย
51040399005	บัญชีค่าธรรมเนียมธนาคาร
51040399006	บัญชีค่าเบี้ยประกันภัย-รถยนต์
51040399007	บัญชีค่าเบี้ยประกันภัย-อุบัติเหตุ
51040399008	บัญชีค่าเบี้ยประกันภัย-อัคคีภัย
51040399009	บัญชีค่าเช่าอสังหาริมทรัพย์- หน่วยงานภาครัฐ
51040399010	บัญชีค่าเช่าเบ็ดเตล็ด - หน่วยงานภาครัฐ
51040399011	บัญชีค่าเช่าสถานที่
51040399012	บัญชีค่าตรวจสอบบัญชี- สำนักงานการตรวจเงินแผ่นดิน
51040399013	บัญชีค่าตรวจสอบบัญชี- ผู้ตรวจสอบอื่น
51040399014	บัญชีค่าธรรมเนียมอื่น
51040399015	บัญชีค่าสมัคร-ต่ออายุสมาชิก
51040399016	บัญชีค่าใช้จ่ายจัดสอบคัดเลือกคณาจารย์-บุคลากร
51040399017	บัญชีส่วนลดจากการฝากขายหนังสือวิชาการ
51040399018	บัญชีค่าภัตตาหารพระนิสิต มจร.
51040399019	บัญชีค่าใช้จ่าย - อาคารรับรองอาคารต้นตง
51040399020	บัญชีค่าใช้จ่ายดำเนินงานฝ่ายธรรมวิจัย
51040399021	บัญชีค่าใช้จ่ายอื่น
51040399022	บัญชีหนี้สูญ-ลูกหนี้อื่น
51040399023	บัญชีค่าใช้จ่ายทางการเงินอื่น
51040399024	บัญชีค่าใช้จ่ายในการบริการการศึกษา
51040400000	5.1.4.4 บัญชีค่าตอบแทน
51040401000	บัญชีค่าตอบแทนตามตำแหน่ง
51040401001	บัญชีค่าตอบแทนตามตำแหน่ง
51040402000	บัญชีค่าตอบแทนเฉพาะงาน
51040402001	บัญชีค่าตอบแทนอาจารย์พิเศษ
51040402002	บัญชีค่าตอบแทนงานวิทยานิพนธ์

รหัสบัญชี
51040403000
51040499000
51040499001
51050000000
51050101000
51050103000
51050103001
51050103002
51050103003
51050103004
51050103005
51050103006
51050103007
51050103008
51050103009
51050103010
51050103011
51050103012
51050105000
51050107000
51050107001
51050107002
51050107003
51050107004
51050107005
51050109000
51050111000
51050113000
51050115000
51050117000
51050119000
51050121000
51050123000
51050125000
51050127000
51050129000
51050131000
51050133000
51050135000
51050137000
51050139000
51050141000
51050143000
51050144000
51050145000
51050146000
51050147000
51050147001
51050147002
51050147003
51050147004
51050148000
51050149000
51050149001
51050149002
51050151000
51050153000
51050155000
51050157000
51050158000
51050159000
51050160000
51050161000

ชื่อบัญชี
บัญชีเงินประจำตำแหน่งพิเศษและเงินเพิ่ม
บัญชีค่าตอบแทนอื่น
บัญชีค่าตอบแทนอื่น
5.1.5 บัญชีค่าเสื่อมราคาและค่าตัดจำหน่าย
บัญชีค่าเสื่อมราคา - อาคารเพื่อการพักอาศัย
บัญชีค่าเสื่อมราคา - อาคารสำนักงาน
บัญชีค่าเสื่อมราคา-อาคารเรียน
บัญชีค่าเสื่อมราคา-อาคารเรียนรวม
บัญชีค่าเสื่อมราคา-อาคารหอพักนิสิต
บัญชีค่าเสื่อมราคา-อาคารอาคันตุกะ
บัญชีค่าเสื่อมราคา-อาคารหอฉัน
บัญชีค่าเสื่อมราคา-อาคารหอสมุด
บัญชีค่าเสื่อมราคา-อาคารหอประชุม
บัญชีค่าเสื่อมราคา-อาคารมหาจุฬารามณเฑียร
บัญชีค่าเสื่อมราคา-อาคารวรรณนิสร
บัญชีค่าเสื่อมราคา-อาคารสังฆิกเสนาสน์
บัญชีค่าเสื่อมราคา-อาคารสำนักงาน
บัญชีค่าเสื่อมราคา-อาคารวิปัสสนาธุระ
บัญชีค่าเสื่อมราคา - อาคารเพื่อประโยชน์อื่น
บัญชีค่าเสื่อมราคา - สิ่งปลูกสร้าง
บัญชีค่าเสื่อมราคา-สิ่งปลูกสร้าง
บัญชีค่าเสื่อมราคา-ถนน (ในมหาวิทยาลัย)
บัญชีค่าเสื่อมราคา-ภูมิทัศน์
บัญชีค่าเสื่อมราคา-ป้ายมหาวิทยาลัย
บัญชีค่าเสื่อมราคา-อุโบสถกลางน้ำ
บัญชีค่าเสื่อมราคา - ครุภัณฑ์สำนักงาน
บัญชีค่าเสื่อมราคา - ยานพาหนะและอุปกรณ์การขนส่ง
บัญชีค่าเสื่อมราคา - ครุภัณฑ์ไฟฟ้าและวิทยุ
บัญชีค่าเสื่อมราคา - ครุภัณฑ์โฆษณาและเผยแพร่
บัญชีค่าเสื่อมราคา - ครุภัณฑ์การเกษตร
บัญชีค่าเสื่อมราคา - ครุภัณฑ์โรงงาน
บัญชีค่าเสื่อมราคา - ครุภัณฑ์ก่อสร้าง
บัญชีค่าเสื่อมราคา - ครุภัณฑ์สำรวจ
บัญชีค่าเสื่อมราคา - ครุภัณฑ์วิทยาศาสตร์และการแพทย์
บัญชีค่าเสื่อมราคา - อุปกรณ์คอมพิวเตอร์
บัญชีค่าเสื่อมราคา - ครุภัณฑ์การศึกษา
บัญชีค่าเสื่อมราคา - ครุภัณฑ์งานบ้านงานครัว
บัญชีค่าเสื่อมราคา - ครุภัณฑ์กีฬา
บัญชีค่าเสื่อมราคา - ครุภัณฑ์ดนตรี
บัญชีค่าเสื่อมราคา - ครุภัณฑ์สนาม
บัญชีค่าเสื่อมราคา - ครุภัณฑ์อื่น
บัญชีค่าเสื่อมราคา - อาวุธยุทโธปกรณ์ทางทหาร
บัญชีค่าเสื่อมราคา - ถนน
บัญชีค่าเสื่อมราคา - สะพาน
บัญชีค่าเสื่อมราคา - เขื่อน
บัญชีค่าเสื่อมราคา - อ่างเก็บน้ำ
บัญชีค่าเสื่อมราคา - โครงสร้างพื้นฐานอื่น
บัญชีค่าเสื่อมราคา-ระบบสาธารณูปโภค
บัญชีค่าเสื่อมราคา-ระบบไฟฟ้า
บัญชีค่าเสื่อมราคา-ระบบน้ำประปา
บัญชีค่าเสื่อมราคา-ระบบโทรศัพท์
บัญชีค่าตัดจำหน่าย - โปรแกรมคอมพิวเตอร์
บัญชีค่าตัดจำหน่าย - สินทรัพย์ไม่มีตัวตนอื่น
ค่าตัดจำหน่าย-สินทรัพย์ไม่มีตัวตนอื่น (ค่าลิขสิทธิ์)
ค่าตัดจำหน่าย-สินทรัพย์ไม่มีตัวตนอื่น (ระบบเครือข่าย)
บัญชีค่าเสื่อมราคา - สินทรัพย์อื่น
บัญชีค่าเสื่อมราคา - อาคารราชพัสดุ - เพื่อการพักอาศัย
บัญชีค่าเสื่อมราคา - อาคารราชพัสดุ - เพื่อใช้เป็นสำนักงาน
บัญชีค่าเสื่อมราคา - อาคารราชพัสดุ - เพื่อประโยชน์อื่น
บัญชีค่าเสื่อมราคา - ส่วนปรับปรุงสินทรัพย์เช่า
บัญชีค่าเสื่อมราคา - สิ่งปลูกสร้างราชพัสดุ
บัญชีค่าเสื่อมราคา - อาคารและสิ่งปลูกสร้าง Interface
บัญชีค่าเสื่อมราคา - ครุภัณฑ์ Interface

รหัสบัญชี	ชื่อบัญชี
51070199315	บัญชีค่าใช้จ่ายอุดหนุน โรงเรียนบาลีอบรมศึกษา
51070199316	บัญชีค่าใช้จ่ายอุดหนุน โรงเรียนบาลีเตรียมอุดมศึกษา
51070199400	โครงการอื่น ๆ
51070199401	บัญชีค่าใช้จ่ายโครงการก่อสร้างมจร.วังน้อย
51070199402	บัญชีค่าใช้จ่ายโครงการอื่น
51070199403	บัญชีค่าใช้จ่ายอุดหนุน -หน่วยงานภาครัฐ
51070199404	บัญชีเงินอุดหนุนเพื่อการดำเนินงาน-องค์กรไม่หวังผลกำไร
51070199405	บัญชีค่าใช้จ่ายอุดหนุนเพื่อการดำเนินงาน - หน่วยธุรกิจอื่น
51070199406	บัญชีเงินอุดหนุน สวัสดิการภายใน ส่วนกลาง
51070199407	บัญชีเงินอุดหนุนโครงการหน่วยวิทยบริการ สาขาการศึกษา
51070199500	ค่าใช้จ่ายโครงการเงินอุดหนุนกิจกรรม (ภูมิภาค)
51070199501	ค่าใช้จ่ายโครงการ/กิจกรรมของหน่วยงาน(ส่วนภูมิภาค)
51070199600	ค่าใช้จ่ายเงินอุดหนุนโครงการพระสอนศีลธรรม
51070199601	บัญชีค่าใช้จ่ายโครงการพระสอนศีลธรรม
51070199602	บัญชีค่าใช้จ่ายโครงการพระสอนศีลธรรม-คชจ.บุคลากร
51070199603	บัญชีค่าใช้จ่ายโครงการพระสอนศีลธรรม-คชจ.ฝึกอบรม
51070199604	บัญชีค่าใช้จ่ายโครงการพระสอนศีลธรรม-คชจ.เดินทาง
51070199605	บัญชีค่าใช้จ่ายโครงการพระสอนศีลธรรม-ค่าวัสดุและค่าใช้จ่าย
51070199606	บัญชีค่าใช้จ่ายโครงการพระสอนศีลธรรม-ค่าสาธารณูปโภค
51070199607	บัญชีค่าใช้จ่ายโครงการพระสอนศีลธรรม-อุดหนุน
51070199608	บัญชีค่าใช้จ่ายโครงการพระสอนศีลธรรม-ที่ดิน อาคาร อุปกรณ์
52120199100	เงินอุดหนุนอื่นส่วนภูมิภาค
52120199101	บัญชีเงินอุดหนุนโครงการ วช.หนองคาย
52120199102	บัญชีเงินอุดหนุนโครงการ วช.นครศรีธรรมราช
52120199103	บัญชีเงินอุดหนุนโครงการ วช.เชียงใหม่
52120199104	บัญชีเงินอุดหนุนโครงการ วช.ขอนแก่น
52120199105	บัญชีเงินอุดหนุนโครงการ วช.นครราชสีมา
52120199106	บัญชีเงินอุดหนุนโครงการ วช.อุบลราชธานี
52120199107	บัญชีเงินอุดหนุนโครงการ วช.แพร่
52120199108	บัญชีเงินอุดหนุนโครงการ วช.สุรินทร์
52120199109	บัญชีเงินอุดหนุนโครงการ วช.พะเยา
52120199110	บัญชีเงินอุดหนุนโครงการ วช.บาฬีพุทธโฆส นครปฐม
52120199201	บัญชีเงินอุดหนุนโครงการ วส.นครสวรรค์
52120199202	บัญชีเงินอุดหนุนโครงการ วส.พุทธชินราช
52120199203	บัญชีเงินอุดหนุนโครงการ วส.เลย
52120199204	บัญชีเงินอุดหนุนโครงการ วส.นครพนม
52120199205	บัญชีเงินอุดหนุนโครงการ วส.ลำพูน
52120199206	บัญชีเงินอุดหนุนโครงการ วส.บุรีรัมย์
52120199207	บัญชีเงินอุดหนุนโครงการ วส.ปัตตานี
52120199208	บัญชีเงินอุดหนุนโครงการ วส.นครน่าน
52120199209	บัญชีเงินอุดหนุนโครงการ วส.พุทธโสธร
52120199210	บัญชีเงินอุดหนุนโครงการ วส.เชียงราย
52120199211	บัญชีเงินอุดหนุนโครงการ วส.นครลำปาง
52120199212	บัญชีเงินอุดหนุนโครงการ วส.ศรีสะเกษ
52120199301	บัญชีเงินอุดหนุนโครงการหน่วยวิทยบริการ จ.สกลนคร
52120199302	บัญชีเงินอุดหนุนโครงการหน่วยวิทยบริการ จ.มหาสารคาม
52120199303	บัญชีเงินอุดหนุนโครงการหน่วยวิทยบริการ จ.ชัยภูมิ
52120199304	บัญชีเงินอุดหนุนโครงการห้องเรียน จ.สุราษฎร์ธานี
52120199305	บัญชีเงินอุดหนุนโครงการห้องเรียน จ.ร้อยเอ็ด
52120199306	เงินอุดหนุนโครงการห้องเรียน จ.บุรีรัมย์
52120199307	เงินอุดหนุนโครงการห้องเรียน จ.น่าน
52120199308	เงินอุดหนุนโครงการห้องเรียน จ.ลำปาง
52120199316	บัญชีเงินอุดหนุนโครงการหน่วยวิทยบริการ จ.ตาก
52120199317	บัญชีเงินอุดหนุนโครงการหน่วยวิทยบริการ จ.อุดรดิตถ์
52120199318	บัญชีเงินอุดหนุนโครงการหน่วยวิทยบริการ จ.อุทัยธานี
52120199319	บัญชีเงินอุดหนุนโครงการหน่วยวิทยบริการ จ.กำแพงเพชร
52120199320	บัญชีเงินอุดหนุนโครงการหน่วยวิทยบริการ จ.พิจิตร
52120199321	บัญชีเงินอุดหนุนโครงการหน่วยวิทยบริการ จ.สุโขทัย
52120199322	บัญชีเงินอุดหนุนโครงการห้องเรียน จ.เพชรบูรณ์
52120199323	บัญชีเงินอุดหนุนโครงการห้องเรียน จ.สิงห์บุรี
52120199324	บัญชีเงินอุดหนุนโครงการห้องเรียน จ.กาญจนบุรี
52120199325	บัญชีเงินอุดหนุนโครงการหน่วยวิทยบริการ จ.ราชบุรี
52120199326	บัญชีเงินอุดหนุนโครงการหน่วยวิทยบริการ จ.สงขลา

รหัสบัญชี

ชื่อบัญชี

52120199327	บัญชีเงินอุดหนุนโครงการหน่วยวิทยบริการวัดไร่ขิง จ.นครปฐม
52120199328	บัญชีเงินอุดหนุนโครงการหน่วยวิทยบริการ จ.เพชรบุรี
52120199329	บัญชีเงินอุดหนุนโครงการหน่วยวิทยบริการ จ.ชลบุรี
52120199330	บัญชีเงินอุดหนุนโครงการหน่วยวิทยบริการ จ.ระยอง
52120199331	บัญชีเงินอุดหนุนโครงการหน่วยวิทยบริการวัดสามพราน จ.นครปฐม
52120199332	บัญชีเงินอุดหนุนโครงการหน่วยวิทยบริการ จ.จันทบุรี
52120199333	บัญชีเงินอุดหนุนโครงการหน่วยวิทยบริการ จ.สุพรรณบุรี
52120199334	บัญชีเงินอุดหนุนโครงการหน่วยวิทยบริการ จ.สระแก้ว
52120199401	บัญชีเงินอุดหนุนโครงการพระสอนศีลธรรม วช.หนองคาย
52120199402	บัญชีเงินอุดหนุนโครงการพระสอนศีลธรรม วช.นครศรีธรรมราช
52120199403	บัญชีเงินอุดหนุนโครงการพระสอนศีลธรรม วช.เชียงใหม่
52120199404	บัญชีเงินอุดหนุนโครงการพระสอนศีลธรรม วช.ขอนแก่น
52120199405	บัญชีเงินอุดหนุนโครงการพระสอนศีลธรรม วช.นครราชสีมา
52120199406	บัญชีเงินอุดหนุนโครงการพระสอนศีลธรรม วช.อุบลราชธานี
52120199407	บัญชีเงินอุดหนุนโครงการพระสอนศีลธรรม วช.แพร่
52120199408	บัญชีเงินอุดหนุนโครงการพระสอนศีลธรรม วช.สุรินทร์
52120199409	บัญชีเงินอุดหนุนโครงการพระสอนศีลธรรม วช.พะเยา
52120199410	บัญชีเงินอุดหนุนโครงการพระสอนศีลธรรม วส.นครสวรรค์
52120199411	บัญชีเงินอุดหนุนโครงการพระสอนศีลธรรม วส.พุทธชินราช
52120199412	บัญชีเงินอุดหนุนโครงการพระสอนศีลธรรม วส.เลย
52120199413	บัญชีเงินอุดหนุนโครงการพระสอนศีลธรรม วส.นครพนม
52120199414	บัญชีเงินอุดหนุนโครงการพระสอนศีลธรรม วส.ปัตตานี
52120199415	บัญชีเงินอุดหนุนโครงการพระสอนศีลธรรม วส.ลำพูน
52120199416	บัญชีเงินอุดหนุนโครงการพระสอนศีลธรรม หอเรียนจ.สุราษฎร์ธานี
52120199417	บัญชีเงินอุดหนุนโครงการพระสอนศีลธรรม หน่วยวิทยบริการจ.สงขลา
52120199418	บัญชีเงินอุดหนุนโครงการพระสอนศีลธรรม หน่วยวิทยบริการจ.ราชบุรี
52120199500	เงินอุดหนุนที่จัดสรรแล้ว
52120199501	บัญชีเงินอุดหนุนที่จัดสรร ส่วนกลาง
52120199502	บัญชีเงินอุดหนุนที่จัดสรร วช.หนองคาย
52120199503	บัญชีเงินอุดหนุนที่จัดสรร วช.นครศรีธรรมราช
52120199504	บัญชีเงินอุดหนุนที่จัดสรร วช.เชียงใหม่
52120199505	บัญชีเงินอุดหนุนที่จัดสรร วช.ขอนแก่น
52120199506	บัญชีเงินอุดหนุนที่จัดสรร วช.นครราชสีมา
52120199507	บัญชีเงินอุดหนุนที่จัดสรร วช.อุบลราชธานี
52120199508	บัญชีเงินอุดหนุนที่จัดสรร วช.แพร่
52120199509	บัญชีเงินอุดหนุนที่จัดสรร วช.สุรินทร์
52120199510	บัญชีเงินอุดหนุนที่จัดสรร วช.พะเยา
52120199511	บัญชีเงินอุดหนุนที่จัดสรร วช.บาฬีพุทธโฆส นครปฐม
52120199512	บัญชีเงินอุดหนุนที่จัดสรร วส.นครสวรรค์
52120199513	บัญชีเงินอุดหนุนที่จัดสรร วส.พุทธชินราช
52120199514	บัญชีเงินอุดหนุนที่จัดสรร วส.เลย
52120199515	บัญชีเงินอุดหนุนที่จัดสรร วส.นครพนม
52120199516	บัญชีเงินอุดหนุนที่จัดสรร วส.ลำพูน
52120199517	บัญชีเงินอุดหนุนที่จัดสรร วส.บุรีรัมย์
52120199518	บัญชีเงินอุดหนุนที่จัดสรร วส.ปัตตานี
52120199519	บัญชีเงินอุดหนุนที่จัดสรร วส.นครน่าน
52120199520	บัญชีเงินอุดหนุนที่จัดสรร วส.พุทธโสธร
52120199521	บัญชีเงินอุดหนุนที่จัดสรร วส.เขียงราย
52120199522	บัญชีเงินอุดหนุนที่จัดสรร วส.นครลำปาง
52120199523	บัญชีเงินอุดหนุนที่จัดสรร วส.ศรีสะเกษ
52120199524	เงินอุดหนุนที่จัดสรรหอเรียน จ.ปัตตานี
52120199600	เงินอุดหนุนให้แก่นิเวศบาลย์สงฆ์ (ภูมิภาค)
52120199601	เงินอุดหนุนให้วิทยาลัยสงฆ์/หอเรียน
51070200000	5.1.7.2 บัญชีค่าใช้จ่ายเงินอุดหนุน - เพื่อการลงทุน
51070205000	บัญชีค่าใช้จ่ายอุดหนุนเพื่อการลงทุน-องค์กรไม่หวังผลกำไร
51070299000	บัญชีค่าใช้จ่ายอุดหนุนเพื่อการลงทุนอื่น
51070300000	5.1.7.3 บัญชีพักเบิกเงินอุดหนุน
51070301000	บัญชีพักเบิกเงินอุดหนุน
51080000000	5.1.8 บัญชีหนี้สูญและหนี้สงสัยจะสูญ
51080101000	บัญชีหนี้สูญ-ลูกหนี้จากการขายสินค้าและบริการ
51080106000	บัญชีหนี้สูญ - ลูกหนี้อื่น
51080107000	บัญชีหนี้สงสัยจะสูญ - ลูกหนี้จากการขายสินค้าและบริการ
51080112000	บัญชีหนี้สงสัยจะสูญ - ลูกหนี้อื่น

รหัสบัญชี	ชื่อบัญชี
52000000000	5.2 บัญชีค่าใช้จ่ายที่ไม่เกิดจากการดำเนินงาน
52010000000	5.2.1 บัญชีต้นทุนการกู้ยืม
52010100100	5.2.1.1 บัญชีดอกเบี้ยจ่ายของเงินกู้ระยะสั้น
52010100101	5.2.1.1.1 บัญชีดอกเบี้ยจ่าย - เงินกู้ระยะสั้น
52010102000	บัญชีดอกเบี้ยจ่าย-ในประเทศ
52010200000	5.2.1.2 บัญชีดอกเบี้ยจ่ายของเงินกู้ระยะยาว
52010200001	5.2.1.2.1 บัญชีดอกเบี้ยจ่าย - เงินกู้ระยะยาว
52010202000	บัญชีดอกเบี้ยจ่าย-ในประเทศ
52010300000	5.2.1.3 บัญชีค่าใช้จ่ายที่เกี่ยวกับการเงินอื่นๆ
52010302000	บัญชีค่าธรรมเนียมเงินกู้
52010399000	บัญชีค่าใช้จ่ายทางการเงินอื่น
52020000000	5.2.2 บัญชีขาดทุนจากอัตราแลกเปลี่ยนเงินตราต่างประเทศ
52020100000	5.2.2.1 บัญชีขาดทุนจากอัตราแลกเปลี่ยนเงินตราต่างประเทศ
52020101000	บัญชีขาดทุนที่ยังไม่เกิดขึ้นจากอัตราแลกเปลี่ยนเงินกู้
52020102000	บัญชีขาดทุนที่ยังไม่เกิดขึ้นจากอัตราแลกเปลี่ยนอื่น
52020104000	บัญชีขาดทุนที่เกิดขึ้นแล้วจากอัตราแลกเปลี่ยนเงินกู้
52020105000	บัญชีขาดทุนที่เกิดขึ้นแล้วจากอัตราแลกเปลี่ยนอื่น
52030000000	5.2.3 บัญชีค่าจำหน่ายจากการขายสินทรัพย์
52030101000	บัญชีค่าจำหน่าย-เงินลงทุน
52030103000	บัญชีค่าจำหน่าย-ที่ดินกรรมสิทธิ์
52030104000	บัญชีค่าจำหน่าย-ที่ดินราชพัสดุ
52030105000	บัญชีค่าจำหน่าย-อาคารเพื่อที่อยู่อาศัย
52030106000	บัญชีค่าจำหน่าย-อาคารสำนักงาน
52030107000	บัญชีค่าจำหน่าย-อาคารเพื่อประโยชน์อื่น
52030108000	บัญชีค่าจำหน่าย-สวนปรับปรุงสินทรัพย์เช่า
52030109000	บัญชีค่าจำหน่าย-สิ่งปลูกสร้าง
52030110000	บัญชีค่าจำหน่าย - อาคารและสิ่งปลูกสร้าง - Interface
52030111000	บัญชีค่าจำหน่าย-ครุภัณฑ์สำนักงาน
52030112000	บัญชีค่าจำหน่าย-ยานพาหนะและอุปกรณ์การขนส่ง
52030113000	บัญชีค่าจำหน่าย - ครุภัณฑ์ไฟฟ้าและวิทยุ
52030114000	บัญชีค่าจำหน่าย - ครุภัณฑ์โฆษณาและเผยแพร่
52030115000	บัญชีค่าจำหน่าย - ครุภัณฑ์การเกษตร
52030116000	บัญชีค่าจำหน่าย - ครุภัณฑ์โรงงาน
52030117000	บัญชีค่าจำหน่าย - ครุภัณฑ์ก่อสร้าง
52030118000	บัญชีค่าจำหน่าย - ครุภัณฑ์สำรวจ
52030119000	บัญชีค่าจำหน่าย - ครุภัณฑ์วิทยาศาสตร์และการแพทย์
52030120000	บัญชีค่าจำหน่าย - อุปกรณ์คอมพิวเตอร์
52030121000	บัญชีค่าจำหน่าย - ครุภัณฑ์การศึกษา
52030122000	บัญชีค่าจำหน่าย - ครุภัณฑ์งานบ้านงานครัว
52030123000	บัญชีค่าจำหน่าย - ครุภัณฑ์กีฬา
52030124000	บัญชีค่าจำหน่าย - ครุภัณฑ์ดนตรี
52030125000	บัญชีค่าจำหน่าย - ครุภัณฑ์สนาม
52030126000	บัญชีค่าจำหน่าย - อุปกรณ์อื่นๆ
52030132000	บัญชีค่าจำหน่าย - สินทรัพย์โครงสร้างพื้นฐานอื่น
52030133000	บัญชีค่าจำหน่าย-โปรแกรมคอมพิวเตอร์
52030134000	บัญชีค่าจำหน่าย-สินทรัพย์ไม่มีตัวตนอื่น
52030136000	บัญชีค่าจำหน่าย-อาคารราชพัสดุเพื่อการพักอาศัย
52030137000	บัญชีค่าจำหน่าย-อาคารราชพัสดุเพื่อใช้เป็นสำนักงาน
52030138000	บัญชีค่าจำหน่าย-อาคารราชพัสดุเพื่อประโยชน์อื่น
52030139000	บัญชีค่าจำหน่าย-สิ่งปลูกสร้างราชพัสดุ
52030140000	บัญชีค่าจำหน่าย - ที่ดิน Interface
52030141000	บัญชีค่าจำหน่าย - ครุภัณฑ์ Interface
52030142000	บัญชีค่าจำหน่าย - ส/ท ไม่มีตัวตน Interface
52030143000	บัญชีค่าจำหน่าย - ส/ทถาวรอื่น Interface
52030144000	บัญชีค่าจำหน่าย - ที่ดินไม่ระบุรายละเอียด
52030145000	บัญชีค่าจำหน่าย - อาคารและสิ่งปลูกสร้างไม่ระบุรายละเอียด
52030146000	บัญชีค่าจำหน่าย - ครุภัณฑ์ไม่ระบุรายละเอียด
52030147000	บัญชีค่าจำหน่าย - ส/ท ไม่มีตัวตนไม่ระบุรายละเอียด
52030199000	บัญชีค่าจำหน่าย-สินทรัพย์อื่น
52040100000	5.2.4.1.1 บัญชีการประเมินราคาและการด้อยค่าสินทรัพย์ทางการเงิน
52040102000	บัญชีขาดทุนที่เกิดขึ้นแล้วของเงินลงทุน
52040100000	5.2.4.1.2 บัญชีการประเมินราคาของสินทรัพย์ที่ไม่ใช่สินทรัพย์ทางการเงิน
52040101000	บัญชีขาดทุนจากการตีราคาสินค้าคงเหลือ

รหัสบัญชี	ชื่อบัญชี
52050000000	5.2.5 บัญชีค่าใช้จ่ายเกี่ยวกับภัยพิบัติ
52050101000	บัญชีค่าใช้จ่ายเงินช่วยเหลือผู้ประสบภัย
52080000000	5.2.8 บัญชีค่าใช้จ่ายจากการรับโอนหนี้สิน
52080101000	บัญชีค่าใช้จ่ายจากการรับโอนหนี้สิน-หน่วยงานภาครัฐ
52090000000	5.2.9 บัญชีค่าใช้จ่ายระหว่างหน่วยงานจากรัฐบาล
52090103000	บัญชีค่าใช้จ่ายระหว่างหน่วยงาน - กรมบัญชีกลางโอนเงินงบประมาณให้หน่วยงาน
52090104000	บัญชีค่าใช้จ่ายระหว่างหน่วยงาน - กรมบัญชีกลางโอนเงินงบประมาณลงทุนให้หน่วยงาน
52090105000	บัญชีค่าใช้จ่ายระหว่างหน่วยงาน - กรมบัญชีกลางโอนเงินงบดำเนินงานให้หน่วยงาน
52090106000	บัญชีค่าใช้จ่ายระหว่างหน่วยงาน - กรมบัญชีกลางโอนเงินงบอุดหนุนให้หน่วยงาน
52090107000	บัญชีค่าใช้จ่ายระหว่างหน่วยงาน - กรมบัญชีกลางโอนเงินงบรายจ่ายอื่นให้หน่วยงาน
52090108000	บัญชีค่าใช้จ่ายระหว่างหน่วยงาน - กรมบัญชีกลางโอนเงินงบกลางให้หน่วยงาน
52090109000	บัญชีค่าใช้จ่ายระหว่างหน่วยงาน - กรมบัญชีกลางโอนเงินคงคลังให้หน่วยงาน
52090110000	บัญชีค่าใช้จ่ายระหว่างหน่วยงาน - กรมบัญชีกลางโอนเงินกู้ให้หน่วยงาน
52090111000	บัญชีค่าใช้จ่ายระหว่างหน่วยงาน - เงินงบประมาณรายจ่ายอื่นชำระหนี้
52090112000	บัญชีค่าใช้จ่ายระหว่างหน่วยงาน-หน่วยงานสงเงินเบิกเกินส่งคืนให้กรมบัญชีกลาง
52110000000	5.2.11 บัญชีค่าใช้จ่ายจากการโอนสินทรัพย์
52110101000	บัญชีโอนสินทรัพย์ให้หน่วยงานของรัฐ
52110102000	บัญชีบริจาคสินทรัพย์ให้หน่วยงานภายนอก
52120000000	5.2.12 บัญชีค่าใช้จ่ายอื่น
52120199000	บัญชีค่าใช้จ่ายอื่น
53000000000	5.3 บัญชีหักค่าใช้จ่าย
53010101000	บัญชีปรับหมวดรายจ่าย
53010103000	บัญชีหักค่าใช้จ่าย
54000000000	5.4 บัญชีรายการพิเศษหลังหักภาษี
54010101000	บัญชีขาดทุนจากรายการพิเศษ